



CATALOGUE VACANCES

ÉTÉ 2026

 **APA**JH
Haute-Vienne

➤ Comment s'inscrire ?

ÉTAPE 1

Choix du séjour



Je choisis un séjour en fonction de mon autonomie (cf. page 4).

ÉTAPE 2

Pré-inscription téléphonique



Je contacte **PAR TÉLÉPHONE** l'équipe du Service Vacances Loisirs au 05 55 37 87 23 pour mettre une option sur un séjour.

ÉTAPE 3

Confirmation de l'inscription



- 1 - L'équipe du Service Vacances Loisirs (SVL) vous envoie (ou au représentant légal) les contrats de vente, devis, document d'autorisation.
- 2 - Votre inscription est **validée** et confirmée qu'après signature de ces documents et par l'envoi des arrhes (30 % du montant du séjour).
- 3 - L'équipe du SVL vous envoie la facture ainsi que le dossier d'inscription.

ÉTAPE 4

Dossier d'inscription



- Le dossier d'inscription doit être retourné au **30 avril 2026** au SVL.
- Le dossier médical : il est valable 3 mois à partir de la date de signature du médecin. Il peut nous être retourné entre **juin et juillet**.

ÉTAPE 5

Consignes



Les consignes de départ vous seront envoyées 1 mois avant le début du séjour.

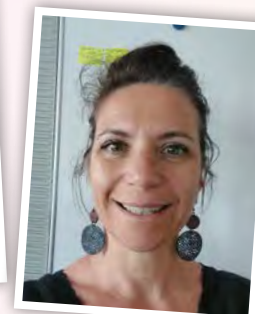

Stéphanie et Marie

INSCRIPTION

Impression Rivet Presse Édition - Limoges



➤ Sommaire

Comment s'inscrire ?	Page 2
Personnes accueillies	Page 4
La Charte de qualité	Page 5
Aide aux départ en vacances	Page 6
Conditions générales d'inscription	Pages 7-8
Finalités des loisirs et des vacances	Page 9
Les séjours APAJH	Page 10
Dossier d'inscription	Pages 31 à 38

Séjours adultes à Faible autonomie

La Flotte en Ré (17) - Séniors NOUVEAU !	page 11
Givrand (85) - 5 jours	page 12
Idaux Mendy (64) NOUVEAU !	page 13
Saint-Paul-les-Dax (44) - Séniors	page 14
Beaulieu-sur-Dordogne (19)	page 15
Eyjeaux (87) NOUVEAU !	page 16
Grazac (43)	page 17
Surgères (Gîte La Grange) (17)	page 18
Surgères (Gîte Le Relais) (17)	page 19

Séjours adultes Semi-autonomes

Sénaillac Lauzès (46).....	page 20
Surgères (Gîte Le Relais) (17) - Séniors	page 21
Argol (29) - 10 jours NOUVEAU !	page 22
Barbâtre (85).....	page 23
Saint-Vaast-sur-Seulles (14) NOUVEAU !	page 24
Eyjeaux (87) NOUVEAU !	page 25
Les Mathes (17)	page 26
Saint-Paul-les-Dax (44)	page 27
Givrand (85) - Séniors - 6 jours	page 28

Limerzel (56)	page 29
Marquixanes (66)	page 30

Séjours adultes Semi-autonomes/Autonomes

Les Mathes (17)	page 39
Bize Minervois (11) NOUVEAU !	page 40
Aspach-le-Bas (68) NOUVEAU !	page 41
Sénaillac Lauzès (46)	page 42
Saint-Vaast-sur-Seulles (14) NOUVEAU !	page 43
Ampuria Brava (Espagne) - 18-30 ans	page 44
Grazac (43) - Séniors	page 45
Les Epesses - Parc Puy du Fou (85)	page 46
Surgères (Gîte La Grange) (17)	page 47

Séjours adultes autonomes

Domino (17) NOUVEAU !	page 48
Barbâtre (85)	page 49
Calonge (Espagne) - 14 jours	page 50
Castelnaudary (11)	page 51
Grazac (43)	page 52
Les Epesses (85) - Parc Puy du Fou	page 53
La Bourboule (63) NOUVEAU !	page 54
Sénaillac Lauzès (46)	page 55
Saint-Palais-sur-Mer (17)	page 56
Saint-Sernin (07)	page 57
Aspach-le-Bas (68) NOUVEAU !	page 58
Marcillac-sur-Célé (46) - 14 jours NOUVEAU !	page 59
Surgères (Gîte Le Relais) (17)	page 60
Bize Minervois (11) NOUVEAU !	page 61
Vias (34) - 18-30 ans NOUVEAU !	page 62
Limerzel (56) - Séniors	page 63

➤ Personnes accueillies

Nos séjours sont destinés à des personnes en situation de handicap mental et/ou psychique.

Pour vous guider dans le choix du séjour, et pour nous permettre d'assurer l'homogénéité des groupes de nos séjours, veuillez trouver quelques indications ci-dessous.

FA Personnes à Faible Autonomie : Personnes qui ont besoin d'une aide à la toilette et/ou pour les déplacements. Elles ont besoin d'un encadrement rapproché voir permanent. Leur accueil nécessite des locaux appropriés (hébergement de plain-pied, cuisine fermée...). Elles ne parlent généralement pas et peuvent utiliser une communication non verbale et très complexe. Elles sont souvent accueillies dans des FAM ou des MAS.

SA Personnes Semi-Autonomes : Personnes qui sont capables de manger, s'habiller, se laver avec stimulation ou avec une aide partielle. Elles demandent une surveillance plus suivie (ex : guidance à la toilette, ou aide pour le choix des vêtements...). Ce sont des personnes qui sont souvent accueillies en foyer de vie.

SA/A Personnes Semi-Autonomes/Autonomes : Personnes autonomes dans les actes de la vie quotidienne avec stimulation. Elles peuvent avoir besoin d'une aide pour gérer leur argent de poche. Elles sont fatigables et/ou ont un rythme lent et ne travaillent généralement pas.

A Personnes Autonomes : Personnes totalement autonomes dans les actes de la vie quotidienne (toilette, habillage, repas...). Ces personnes s'intègrent facilement à la vie en collectivité et dans un contexte nouveau. Personnes dynamiques. Ce sont souvent des personnes qui travaillent en ESAT.

➤ La charte de qualité

Article 1 : Le projet de séjour est formalisé, écrit, disponible à tous.

Article 2 : L'information est claire, précise et adaptée, elle concerne tous les domaines : de l'organisateur au centre de vacances.

Article 3 : Les conditions d'accueil respectent :

- Les réglementations en vigueur en matière de sécurité, d'hygiène et d'accessibilité.
- Les besoins particuliers de chaque vacancier en fonction de sa situation de handicap.

Article 4 : L'encadrement est garant du respect des valeurs - inclusion et intégration, laïcité, citoyenneté, autonomie, humanisme - et des objectifs généraux de l'APAJH, c'est-à-dire permettre l'épanouissement des personnes, favoriser les échanges et les rencontres, réaliser son projet de vacances, accepter les différences, vivre à son rythme, pratiquer des activités de loisirs.

Article 5 : La composition de l'équipe d'encadrement et d'animation tient compte de l'autonomie des vacanciers : de 1 animateur pour 1 vacancier « dépendant » à 1 animateur pour 4 vacanciers « autonomes ». La majorité des personnels d'encadrement sont diplômés du secteur de l'animation culturelle (BAFD pour les responsables, BAFA pour les animateurs), ou sont en cours de formation ou ont une expérience d'animation. AFPS, BNS, ou diplômes au moins équivalents, du secteur médico-social sont les compétences exigées sur chaque séjour en fonction des publics accueillis.

Article 6 : Le suivi sanitaire des vacanciers, dans le plus strict respect de leur dignité, est placé sous la responsabilité de l'encadrement. Si le groupe de vacanciers dépasse quinze personnes, un assistant sanitaire titulaire reçoit sub-délégation de ce suivi.

Article 7 : Le compte rendu du déroulement du séjour est communiqué par l'organisateur au vacancier ou à son représentant sur sa demande.

Article 8 : L'organisateur sollicite les familles, la personne en situation de handicap, les éducateurs des établissements pour leurs avis, critiques et suggestions et les associe à la recherche d'une amélioration de la qualité des séjours.

Article 9 : Les évaluations et les bilans des séjours sont obligatoires et mis à disposition de l'organisme gestionnaire et des futures équipes.

Article 10 : En cas de non-respect de la présente charte, l'organisateur s'expose au retrait du label APAJH.

N.B. : Le séjour de vacances n'est pas un établissement médico-social et n'a pas, a priori, de visée thérapeutique, toutefois la présence de professionnels des secteurs éducatif, médico-social ou sanitaire, aide à la prise en compte adaptée de la situation particulière des personnes en situation de handicap.

Aide au départ en vacances

Afin de favoriser et d'encourager le départ en vacances des personnes en situation de handicap, dans une logique de projet, nous vous proposons un inventaire non exhaustif des différents organismes et structures susceptibles de vous apporter un complément ou le financement. Les aides sont cumulables.

■ **La Maison Départementale des Personnes Handicapées de chaque département (MDPH)** prise en charge au titre de la PCH (Prestation de Compensation du Handicap) du surcoût lié au handicap sur présentation du devis. ⚠ Vous devez transmettre votre demande avant la date de versement des arrhes.

■ L'ALEFPA

En partenariat avec l'ANCV (Agence Nationale pour les Chèques Vacances), aide les personnes en situation de handicap pour des séjours individuels ou collectifs. (Ne concernent pas les travailleurs ESAT et les séjours à l'étranger). Nous contacter.

■ Les autres sources de financement possible

Le Conseil Général de votre département, le Conseil Régional, la CAF, les Mutuelles, la MSA, les CCAS, l'ASE, les Comités d'Entreprise...

Exemple : Pour un séjour à Faible autonomie pour un coût de 1 600 € dont un surcoût lié au handicap de 806,40 €

– MDPH : 604,80 €

– ALEFPA : 500 €

soit une aide totale de 1 104,80 €

reste à charge : 495,20 €

N'hésitez pas à nous contacter nous pouvons vous aider à monter le dossier ALEFPA.



Dossier Médical

Un dossier médical non signé par un médecin n'est pas recevable.



Durée de validité 3 mois.



Médicaments

Le vacancier devra obligatoirement être en possession de ses médicaments en quantité suffisante pour la durée totale du séjour et devra aussi avoir avec lui la **prescription médicale à jour** correspondante.



Pilulier

Le pilulier est **OBLIGATOIRE** (privilégier des piluliers sécurisés) pour toute la durée du séjour



➤ Conditions générales d'inscription

1. Modalités d'inscription

1.1 Dossiers d'inscription

Toute inscription doit obligatoirement être accompagnée du dossier d'inscription et du dossier médical figurant en pages centrales détachables, en précisant bien le ou les séjours choisis, par ordre de préférence. Afin de garantir le meilleur déroulement possible des vacances de tous, l'APAJH étudie et oriente les demandes en fonction de la spécificité de chaque séjour, de la recherche d'homogénéité pour le groupe accueilli, et du niveau d'autonomie de chaque participant. La clôture des inscriptions est effectuée à concurrence des places disponibles jusqu'au 31 mai 2026. Passé ce délai, l'inscription n'est plus retenue. Tout dossier d'inscription incomplet sera retourné.

Les séjours dispensés par l'APAJH sont des séjours de vacances adaptées organisées, qui ne permettent pas de recevoir des personnes nécessitant des actes médicaux réguliers et un personnel médical permanent ou une structure médicalisée. L'APAJH procédera donc à un examen des dossiers médicaux de chaque vacancier afin de s'assurer de la compatibilité de son état avec le cadre du séjour demandé. Ce traitement est effectué sur la base des informations transmises qui doivent être complètes et exhaustives.

1.2 Modalités de paiement

Pour être prise en compte, chaque inscription doit être accompagnée d'un chèque d'acompte d'un montant de 30 % du montant du séjour à l'ordre de l'APAJH87 en indiquant au dos du chèque le nom du vacancier et le séjour choisi, sauf dans le cas d'une prise en charge financière totale par un organisme ou une administration. Dans ce dernier cas vous devez joindre obligatoirement le(s) justificatif(s) de cette prise en charge pour que la demande soit enregistrée. Indiquer dans la case prévue à cet effet, les coordonnées des personnes qui assurent le règlement. L'inscription ne devient définitive que lorsque la totalité du prix du séjour, déduction faite de l'acompte versé lors de l'inscription, est réglée. Le règlement total du prix du séjour doit intervenir 30 jours avant la date d'ouverture du séjour, par chèque à l'ordre de l'APAJH87, en rappelant le nom du vacancier et le séjour choisi ou par virement bancaire. Les documents de départ ne seront adressés qu'après réception du solde du séjour environ 30 jours avant le départ. Une fois le règlement total effectué, l'APAJH87 peut sur demande délivrer une facture au vacancier.

Il est également possible de régler tout ou partie du prix du séjour par chèques vacances.

1.3 Adhésion

Seuls les adhérents de l'APAJH87, à jour de leur cotisation peuvent participer aux séjours de vacances organisés par l'association (loi de 1901). Le montant de la cotisation pour l'année 2026 s'élève à 18 euros. Si le vacancier n'est pas à jour de cotisation, le montant est à verser par un chèque distinct au moment de l'inscription.

2. Prix - Prestations

Les prix indiqués sur chaque description du séjour sont nets, toutes taxes comprises en euros. Ils comprennent, sauf exception (se reporter au descriptif du séjour) : les frais d'organisation, la pension complète (repas et hébergement), taxes de séjours, l'animation, l'entretien du linge, le transport* et l'assurance**. Ils ne comprennent pas : les dépenses à caractère personnel (argent

de poche), les frais médicaux, pharmaceutiques, infirmier ou d'hospitalisation éventuels ainsi que l'éventuelle location du matériel médical nécessaire à la prise en charge du vacancier. Ils ont été calculés au 1^{er} novembre 2025*. Ils pourront être soumis à des modifications.

Pour les dépenses ponctuelles effectuées personnellement par le vacancier, il est conseillé de prévoir un argent de poche. Il est géré soit par le vacancier, soit par les accompagnateurs ; dans ce cas, il est remis au responsable du séjour au jour du départ et distribué au fur et à mesure des besoins, sur simple demande. L'APAJH décline toute responsabilité en cas de perte ou de vol des biens personnels.

* Transport : le transport s'entend du lieu de rassemblement du groupe vers le lieu de séjour, aller et retour (possibilités d'organisation d'accueil en gare ou en aéroport au lieu exact de rendez-vous indiqué dans la convocation. Se reporter au descriptif des séjours, ou nous consulter). Possibilité de Paris avec accompagnement. Coût supplémentaire de 300 €.

** Assurance : tout vacancier participant à un séjour est assuré de la date du départ à celle du retour ; les garanties couvrent la responsabilité civile à l'égard des tiers et l'assurance rapatriement, ainsi que les activités organisées dans le cadre du séjour. Elles ne couvrent pas le vol, la perte d'affaires personnelles d'objets de valeur, de l'argent de poche et les dégradations volontaires, garanties pour lesquelles il vous est conseillé de souscrire une assurance personnelle.

3. Désistement – Annulation

3.1 Annulation du séjour par le vacancier

Tout désistement du fait du vacancier entraînera la retenue de frais administratifs (80 euros) et la perception de frais selon le barème suivant :

- plus de 30 jours avant le départ : retenue du seul montant de l'acompte,
- entre 30 et 10 jours avant le départ : retenue de 50 % du montant total du séjour,
- entre 10 jours et la veille du départ : retenue de 90 % du montant total du séjour,
- le jour du départ : retenue du montant total du séjour,
- en cours du séjour : aucun remboursement ne sera consenti en cas d'interruption du séjour.

Les annulations doivent être notifiées par écrit et adressées par lettre recommandée avec accusé de réception. Toutefois, un vacancier qui se désiste peut proposer une personne pour le remplacer, dans le cadre d'une cession de contrat. Tous les frais occasionnés par la cession du contrat seront mis à la charge du cédant et du cessionnaire engagés au paiement solidaire de ces frais.

3.2 Annulation – modification du séjour par APAJH87

L'APAJH est en droit d'annuler un séjour en cas d'insuffisance du nombre des participants. Ainsi l'annulation pourra être notifiée au vacancier si le taux de réservation n'atteint pas au moins 80 % du nombre de vacanciers indiqué dans la fiche se rapportant au séjour. Par ailleurs, dans ce cas précis, l'APAJH s'engage à informer le voyageur de l'annulation du séjour dans les délais suivants :

- 20 jours avant le début voyage si la durée du voyage excède 6 jours,
- 7 jours avant le début du voyage si la durée du voyage est comprise entre 2 et 6 jours,
- 48 heures avant le début du voyage si la durée du voyage est inférieure à 2 jours.

Dans la majorité des cas L'APAJH proposera en priorité un séjour de remplacement à un autre

tarif, plutôt qu'une annulation. En cas de refus, les sommes versées sont intégralement remboursées.

L'APAJH se réserve le droit de modifier les dates, le lieu d'accueil, le moyen de transport, ou les activités proposées d'un séjour si les circonstances l'exigent, en proposant des prestations équivalentes.

L'APAJH se réserve le droit de rapatrier un vacancier en cas d'incompatibilité comportementale, de difficultés d'adaptation, ou de comportement mettant en danger sa sécurité personnelle et/ou celle des autres vacanciers sans que cela ne donne droit à aucun remboursement ou indemnités compensatrices. De la même façon, lorsque les informations transmises dans le dossier d'inscription s'avéreront incomplètes ou inexactes ou dans le cas d'une interruption volontaire d'un séjour par un participant, aucun remboursement ne sera accordé. L'adhésion à l'APAJH reste acquise dans tous les cas.

3.3 Assurance-annulation

Il est conseillé à tout vacancier de souscrire auprès de nos services une assurance annulation personnelle, au moment de l'inscription, couvrant, pour cause de maladie grave, accident, décès, les frais et les pénalités d'annulation et, en cas de rapatriement, les prestations non utilisées (hors transport). **Le remboursement s'effectue par virement sur le compte du vacancier dans un délai de 2 mois.** Le coût de l'assurance annulation est de 4,5 % du prix total du forfait, à régler par chèque à l'ordre de l'APAJH, en indiquant au dos du chèque le nom du vacancier. Le prix de l'assurance annulation reste acquis dans tous les cas. Sans assurance annulation, en cas de rapatriement, les prestations non utilisées restent acquises à l'association.

4. Suivi médical – Frais médicaux

Il est impératif de fournir, la carte vitale et l'original de l'ordonnance médicale, ainsi que les piluliers journaliers pour la durée du séjour, le jour du départ. Sur le lieu de séjour, tous les médicaments seront sous contrôle de nos équipes et rangés dans un endroit fermant à clef. En cas de besoin, nous avançons les frais médicaux. Les feuilles originales de maladie vous seront adressées contre remboursement.

Il est entendu que les séjours dispensés par l'APAJH 87 sont des séjours de vacances, adaptées, organisées qui ne permettent pas de recevoir des personnes nécessitant des actes médicaux réguliers et un personnel médical permanent ou une structure médicalisée. Nous n'assurons pas le suivi médical ou paramédical sur les séjours de vacances. Nous vous transmettrons une fiche de liaison afin que vous preniez vous-même les rendez-vous médicaux. Nous continuons d'assurer la livraison de matériel médical sur le lieu du séjour si besoin. Nous ne prendrons pas en charge la location de matériel pour les séjours à l'étranger et pour tous les séjours ayant une étape à l'aller et/ou au retour. Les soins infirmiers ne seront pas possibles pour les séjours à l'étranger, pendant le voyage aller/retour et sur les hébergements étapes (nuit à l'hôtel).

Les parents ou tuteurs légaux s'engagent à rembourser les frais médicaux éventuellement engagés par l'APAJH en cas de maladie ou d'accident. Les feuilles de soins et justificatifs leur seront adressés afin qu'ils en obtiennent le remboursement auprès de leur organisme de sécurité sociale.

5. Données personnelles

Vous autorisez l'APAJH87 à collecter et traiter les données personnelles indispensables pour votre inscription. Les données collectées sont destinées à l'usage exclusif APAJH87. Conformément à la

loi "informatique et libertés" du 6 janvier 1978 modifiée et au Règlement européen n° 2016/679/UE du 27 avril 2016, vous bénéficiez d'un droit d'accès, de rectification, de portabilité et d'effacement de vos données ou encore de limitation du traitement. Vous pouvez également, pour des motifs légitimes, vous opposer au traitement des données vous concernant. Vous pouvez, sous réserve de la production d'un justificatif d'identité valide, exercer vos droits en nous contactant à l'adresse suivante : APAJH87 - 44 rue Rhin et Danube 87280 Limoges.

6. Droits essentiels prévus par la directive (UE) 2015/2302 transposée dans le Code du tourisme

Les voyageurs recevront toutes les informations essentielles sur le forfait avant de conclure le contrat de voyage à forfait. L'organisateur ainsi que le détaillant sont responsables de la bonne exécution de tous les services de voyage compris dans le contrat. Les voyageurs reçoivent un numéro de téléphone d'urgence ou les coordonnées d'un point de contact leur permettant de joindre l'organisateur ou le détaillant. Les voyageurs peuvent céder leur forfait à une autre personne, moyennant un préavis raisonnable et éventuellement sous réserve de payer des frais supplémentaires. Le prix du forfait ne peut être augmenté que si des coûts spécifiques augmentent (par exemple, les prix des carburants) et si cette possibilité est explicitement prévue dans le contrat, et ne peut en tout cas pas être modifié moins de vingt jours avant le début du forfait. Si la majoration de prix dépasse 8 % du prix du forfait, le voyageur peut résoudre le contrat. Si l'organisateur se réserve le droit d'augmenter le prix, le voyageur a droit à une réduction de prix en cas de diminution des coûts correspondants. Les voyageurs peuvent résoudre le contrat sans payer de frais de résolution et être intégralement remboursés des paiements effectués si l'un des éléments essentiels du forfait, autre que le prix, subit une modification importante. Si, avant le début du forfait, le professionnel responsable du forfait annule celui-ci les voyageurs ont le droit d'obtenir le remboursement et un dédommagement, s'il y a lieu. Les voyageurs peuvent résoudre le contrat sans payer de frais de résolution avant le début du forfait en cas de circonstances exceptionnelles, par exemple s'il existe des problèmes graves pour la sécurité au lieu de destination qui sont susceptibles d'affecter le forfait. En outre, les voyageurs peuvent, à tout moment avant le début du forfait, résoudre le contrat moyennant le paiement de frais de résolution appropriés et justifiables. Si, après le début du forfait, des éléments importants de celui-ci ne peuvent pas être fournis comme prévu, d'autres prestations appropriées devront être proposées aux voyageurs sans supplément de prix. Les voyageurs peuvent résoudre le contrat sans payer de frais de résolution lorsque les services ne sont pas exécutés conformément au contrat, que cela perturbe considérablement l'exécution du forfait et que l'organisateur ne remédie pas au problème. Les voyageurs ont aussi droit à une réduction de prix et/ou à un dédommagement en cas d'inexécution ou de mauvaise exécution des services de voyage. L'organisateur ou le détaillant doit apporter une aide si le voyageur est en difficulté. Si l'organisateur ou le détaillant devient insolvable, les montants versés seront remboursés. Si l'organisateur ou le détaillant devient insolvable après le début du forfait et si le transport est compris dans le forfait, le rapatriement des voyageurs est garanti. L'APAJH a souscrit une protection contre l'insolvabilité auprès de l'UNAT. Les voyageurs peuvent prendre contact avec l'UNAT (Union Nationale des Associations de Tourisme et de plein air : 8, rue César Franck – 75015 Paris) si des services leur sont refusés en raison de l'insolvabilité d'APAJH.

➤ Finalités des loisirs et des vacances

Les loisirs et les vacances :

Une réalité humaine, sociale, culturelle et économique.

Les loisirs, les vacances sont des temps privilégiés de rencontres, de détente, d'enrichissement, de découverte, d'apprentissage, de rupture avec le cadre habituel, d'épanouissement personnel.

Cependant, bien reconnus comme un droit pour tous, les loisirs et vacances sont le reflet des évolutions de notre société et donc, trop souvent, le miroir des inégalités sociales.

Pour les enfants, adolescents et adultes en situation de handicap, les loisirs et vacances constituent, au même titre, des espaces irremplaçables d'expérience personnelle et de socialisation.

Les centres de loisirs et de vacances labélisés APAJH ont démontré leur savoir-faire et leur capacité d'innovation sociale.

L'engagement citoyen de l'APAJH :

- Permettre à tout citoyen en situation de handicap de réaliser ses choix de vie, sans exclusion, avec les adaptations et les accompagnements nécessaires.
- Inscrire l'accès aux loisirs et aux vacances dans la même logique d'inclusion sociale et d'acceptation des singularités de chacun.

Chaque projet de séjour
est construit avec les vacanciers
et prend en compte leurs envies
et leurs rythmes.

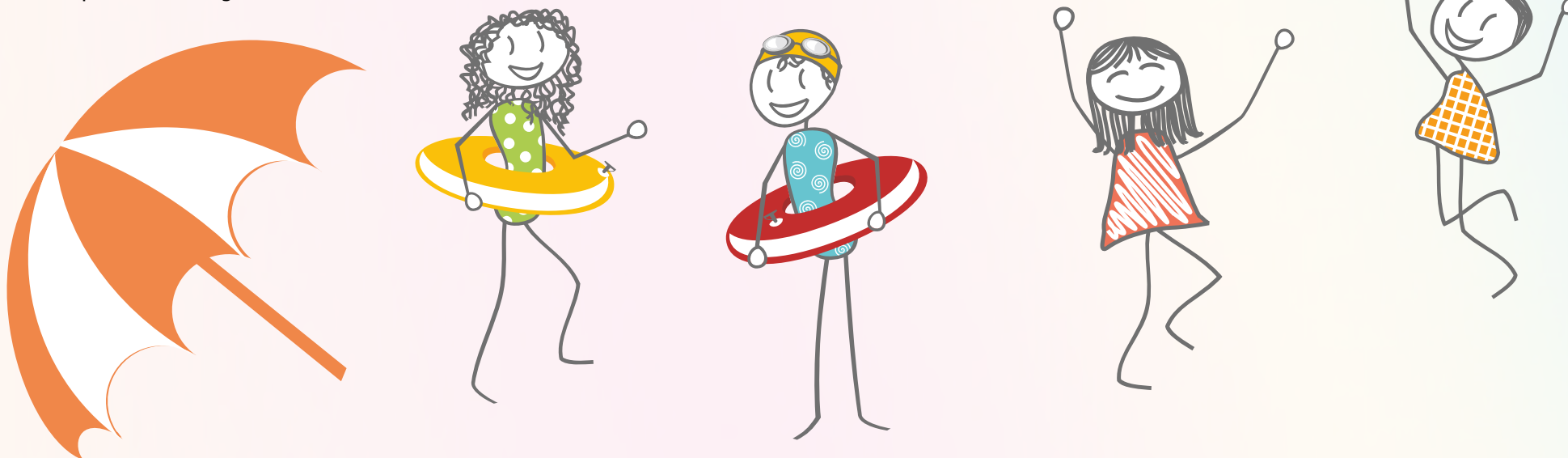

➤ Les séjours APAJH

Les séjours APAJH : les orientations données à nos actions

- Favoriser l'intégration, les rencontres et les échanges. Cela se traduit par des groupes à petit effectif, des équipes d'adultes compétentes, motivées, qualifiées et expérimentées, porteuses des valeurs de l'APAJH.
- Offrir des conditions de vie et des activités permettant à chacun de réaliser son projet. Cela se traduit par : une attention à la vie quotidienne où alternent vie privée, choix personnel, et vie collective, activités négociées et organisées, mais aussi possibilité de ne « rien faire ».
- Organiser le fonctionnement des séjours pour que chacun puisse y trouver son espace de liberté. Cela se traduit par le travail de l'équipe d'encadrement qui sollicite et sensibilise, aménage, propose du « sur-mesure ».
- Proposer des lieux d'accueil qui favorisent la découverte. Cela se traduit par : des rencontres multiples sur place, une équipe d'animation qui sait utiliser le milieu d'accueil et s'ouvrir sur l'extérieur.
- Recruter des Responsables, des animateurs attentifs aux demandes et aux intérêts des vacanciers. Cela se traduit par une formation organisée par l'APAJH 87, une réflexion préalable des équipes sur les personnes handicapées accueillies, des relations de confiance et d'écoute.
- Proposer des conditions de préparation et de réalisation de qualité. Cela se traduit par : des relations avec les familles et les établissements, un réel travail en amont de l'organisateur avec l'équipe, une organisation matérielle maîtrisée.

Bien que les séjours APAJH soient un moment privilégié dans la conquête de l'autonomie sociale, les équipes ne peuvent se substituer aux choix et aux responsabilités des parents et des professionnels des établissements.

L'APAJH, Association complémentaire de l'éducation, prône les valeurs laïques, de citoyenneté, de socialisation, d'inclusion, d'intégration et d'accessibilité.

L'APAJH Vacances-Loisirs, se veut organisateur engagé dans la vie sociale, culturelle et éducative, en défendant une conception des loisirs et des vacances, plaçant l'adulte au centre du dispositif.

**Dans le cadre du décret du 29 décembre 2005, l'APAJH 87
a obtenu l'agrément « Vacances adaptées organisées ».
Agrément R75-2023-01-04-00001
Membre de l'UNAT Ile de France
Immatriculation ATOUT France IM 075120094 du 05/03/2024**



La Flotte en Ré

Charente-Maritime (17)



NOUVEAU !

La Flotte en Ré est une commune de Charente Maritime situé sur l'Île de Ré.



Activités possibles

Découverte de l'Île et de ses ports.

Visite du Fort La Prée.

Visite du musée du Platin (présentation des arts et des traditions de l'île).

Visite de l'exploitation de l'algue Aoré.

Balade en mer.

Baignade.

Restaurant.

Participation aux marchés et fêtes locales.



Accueil

6 vacanciers faible autonomie
séniors



Accompagnement, Animation

4 accompagnateurs



Lieu de vie

2 gîtes entièrement adaptés aux
PMR avec ascenseur, vue sur
la mer: 5 chambres (11 lits),
5 salles de bain.



Transport

Au départ de Limoges en minibus
et voiture.
2 véhicules sur place.



Dates

Du **vendredi** 19
au **jeudi** 25 juin
(7 jours/6 nuits)



Tarifs

1 935 €



Givrand

Vendée (85)

5 jours

Givrand est une commune du centre ouest de la France située en Vendée, à 15 minutes des plages, en face de l'Île d'Yeu.



Projet

Découverte de la Vendée et de ses magnifiques plages : plages de Saint-Hilaire-de-Riez, de Saint-Gilles-Croix-de-vie...



Activités possibles

Visite de l'atelier de la sardine, du parc « Vendée miniatures », balade en bateau jusqu'à L'Île d'Yeu.

Visite de l'île aux papillons, l'aquarium de Thalmont-Saint-Hilaire, du château de Thalmont et participation aux spectacles de fauconnerie et de Chevalerie...

Participation aux marchés, dégustations des produits locaux.

Restaurant et soirées barbecue au gîte.

Détente et baignade à la plage.



Accueil

7 adultes semi-faible autonomie



Accompagnement, Animation

4 encadrants



Lieu de vie

Gîte entièrement adapté aux PMR qui se compose de 8 chambres individuelles, de 1 salle de bains, de 2 douches et d'une salle multi-activités de 25 m².



Transport

Au départ de Limoges en minibus et voiture.

2 véhicules sur place.



Dates

Du **lundi** 29 juin
au **vendredi** 3 juillet
(5 jours/4 nuits)



Tarifs

1 180 €



Idaux Mendy

Pyrénées-Atlantiques (64)

NOUVEAU !

Idaux Mendy est un petit village situé en plein cœur du Pays basque.

★ Activités possibles

Découverte du Pays basque.

Visite d'une ferme, de l'atelier de fabrication d'espadrilles.

Promenade en Calèche au centre équestre situé à 200 m.

Visite d'une biscuiterie artisanale.

Restaurant.

Participation aux marchés et fêtes locales, dégustation des produits basques (gâteaux, fromage...).



Accueil

7 vacanciers faible autonomie

Accompagnement, Animation

4 accompagnateurs

Lieu de vie

Gîte de plain-pied PMR constitué de 2 modules identiques (au total 8 chambres, 16 lits, 4 salles de bain). Il dispose d'une terrasse exposée plein sud, d'un boulodrome, barbecue.

Transport

Au départ de Limoges en minibus et voiture.

2 véhicules sur place.

Dates

Du samedi 4 au vendredi 10 juillet
(7 jours/6 nuits)

€ Tarifs

1 780 €



Saint-Paul-les-Dax

Landes (44)

Séniors

Saint-Paul-les-Dax est une commune du Sud-Ouest de la France, située dans le département des Landes à 30 km de l'océan.



Activités possibles

Visite et découverte de Capbreton, Bayonne, Saint-Jean-de-Luz...

Détente sur les belles plages Landaises.

Une journée au calme avec pique-nique à la base de loisirs de Marsan (lac au milieu d'une forêt des pins, bar – restaurant).

Visite du parc animalier Océafaunia à Labenne, du musée Basque à Bayonne.

Soirée pétanque ou Boccia au gîte, barbecue, détente dans le **jacuzzi**.

Participation aux fêtes locales qui sont nombreuses en été.

Découverte de la gastronomie Landaise: jambon de Bayonne, gâteau Basque...



Accueil

6 vacanciers faible autonomie
séniors



Accompagnement, Animation

3 encadrants



Lieu de vie

Ancienne Bergerie Basque rénovée de plain-pied avec 4 chambres avec au total 9 lits, entièrement adaptée. Grand jardin avec salon et Barbecue, **jacuzzi**.



Transport

Au départ de Limoges en minibus et voiture.
2 véhicules sur place.



Dates

Du **lundi 6**
au **dimanche 12 juillet**
(7 jours/6 nuits)



Tarifs

1 690 €



Beaulieu-sur-Dordogne

Corrèze (19)

Charmante cité médiévale de la Corrèze située au bord de la Dordogne à 50 minutes de Rocamadour, et 30 minutes de Martel.



Activités possibles

Visite de Beaulieu sur Dordogne en jouant, en flânant, et découvertes des superbes villages autour, tels que Curemonte, Carennac...

Balade en gabarre sur la Dordogne, ou en train vapeur au départ de Martel, visites de grottes, de fermes...

Farniente et détente au bord de la piscine ou sur les plages aménagées en bord de rivière.

Soirées pétanque et barbecue au gîte, restaurant...

Soirées festives organisées dans les villages alentours, participation aux marchés et dégustation des produits locaux.

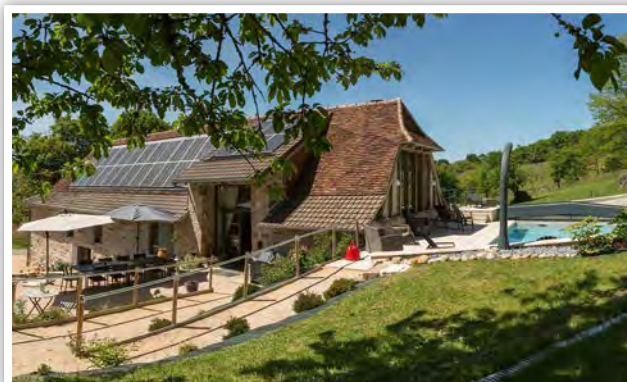

Accueil

7 vacanciers
semi-faible autonomie



Accompagnement, Animation

4 encadrants



Lieu de vie

Vous séjournerez dans un magnifique gîte PMR de 6 chambres. Ce gîte dispose d'une terrasse donnant sur une belle piscine.



Transport

Au départ de Limoges en minibus.
2 véhicules sur place.



Dates

Du samedi 11
au vendredi 17 juillet
(7 jours/6 nuits)

Du samedi 18
au vendredi 24 juillet
(7 jours/6 nuits)

Séniors



Tarifs

1 705 €



Eyjeaux

Haute-Vienne (87)

NOUVEAU !

Eyjeaux est une petite commune Haute-Viennoise située à 10 minutes du centre de Limoges.



Activités possibles

Visite de Limoges en petit train.

Visite de l'aquarium de Limoges et/ou visite du Parc du Reynou.

Détente, pique-nique, baignade au lac de St Pardoux ou à Masseret.

Bowling (à 5 minutes du gîte).

Visite du jardin de l'évêché.

Restaurant, soirées dans une Guinguette, goûter dans un bar à chat en centre-ville...

Soirée barbecue au gîte et vous pourrez aussi profiter du jacuzzi.

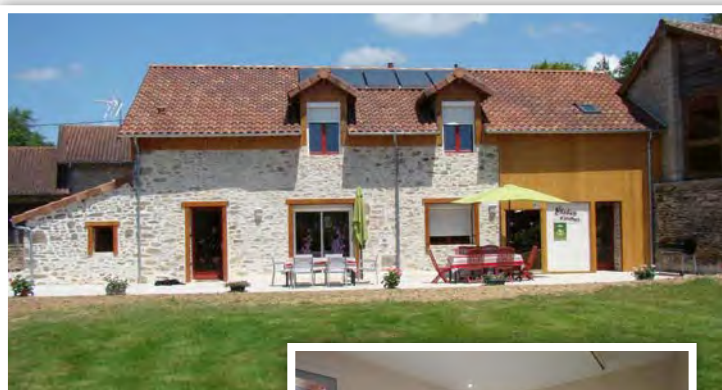

Accueil

7 vacanciers faible autonomie



Accompagnement, Animation

4 accompagnateurs



Lieu de vie

Grand gîte entièrement adapté aux PMR avec un accès direct au SPA privé. 5 chambres (11 lits), 5 salles de bain.



Transport

Au départ de Limoges en minibus et voiture. 2 véhicules sur place.



Dates

Du samedi 11
au vendredi 17 juillet
(7 jours/6 nuits)



Tarifs

1 725 €

**Formule à la
journée nous
contacter**



Grazac

Haute-Loire (43)

Charmant petit village du Laurageais, avec le château de Verchères et un prieuré des XV^e et XVI^e siècles, proche d'Yssingeaux et du Puy-en-Velay.



Activités possibles

Train à vapeur Velay Express, Vélorail du Velay.

Promenade, pique-nique, baignade, pédalo au barrage & Lac de La-valette, parcs et jardins. Centre équestre Cheval des Hautes Terres.

Visites du Musée des Manufactures de Dentelles et/ou de châteaux.

Visites et dégustations aux fermes du Brin d'Auvergne (bufflonne), La Pecorella (brebis), Treslement (chèvre et vaches), l'Escargot d'Yssi.

Farniente et détente au bord de la piscine, pétanque, billard, baby-foot, ping-pong, badminton, barbecue, restaurant...

Soirées festives organisées dans les villages alentours, participation aux marchés et dégustation des produits locaux (Puy-en-Velay, Yssingeaux).

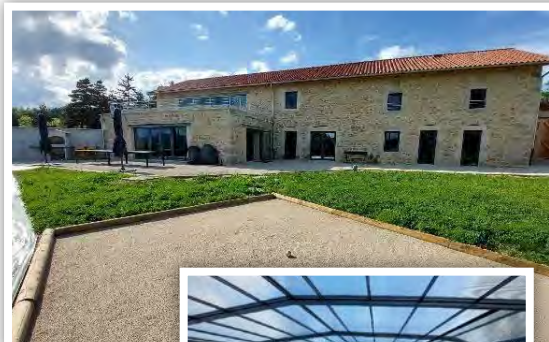
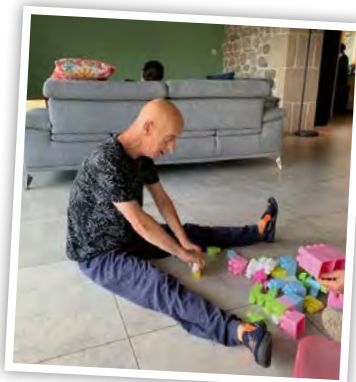

Accueil

7 vacanciers
semi - faible autonomie



Accompagnement, Animation

4 encadrants



Lieu de vie

Grand gîte sur 2 niveaux **avec ascenseur**, 6 chambres, 18 lits, cuisine, salle à manger, salle d'activité : billard, baby-foot, table de ping-pong. **Piscine chauffée et couverte, fauteuil de mise à l'eau PMR**, terrain de pétanque.



Transport

Au départ de Limoges en minibus et voiture.

2 véhicules sur place.



Dates

Du samedi 11
au vendredi 17 juillet
(7 jours/6 nuits)



Tarifs

1 825 €



Surgères (Gîte La Grange)

Charente-Maritime (17)

Surgères est une commune française située en Charente-Maritime à 25 minutes de la plage de Châtelailon et des marais Poitevins.



Activités possibles

Découverte du port de Marsans, du moulin de Beauregard, visite de La Rochelle et de son aquarium, visite de Rochefort-sur-Mer et de son chantier de l'Hermione, promenade en bateau, ou encore visite de Zoo de la Palmyre...

Visite de Surgères et son enceinte médiévale, et des villages alentours (Vouhé, Vandré...).

Balade en barque à Arçais au cœur du marais poitevin.

Détente et baignade à Châtelailon plage.

Participation au marché, manifestations locales, et dégustations des produits locaux.

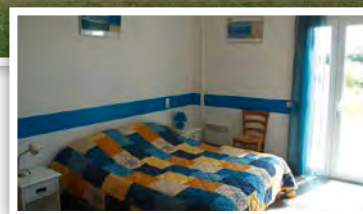

Accueil

5 adultes
semi - faible autonomie



Accompagnement, Animation

3 encadrants



Lieu de vie

Un gîte de plain-pied adapté aux PMR, avec 3 chambres de 3 lits chacune. 2 salles d'eau, 2 w.-c. Jardin avec terrasse.



Transport

Au départ de Limoges en minibus et voiture.
1 ou 2 véhicules sur place.



Dates

Du samedi 11
au vendredi 17 juillet
(7 jours/6 nuits)



Tarifs

1 715 €



Surgères (Gîte Le Relais)

Charente-Maritime (17)

Surgères est une commune française située en Charente-Maritime à 25 minutes de la plage de Châtelailon et des marais Poitevins.

★★★ Activités possibles

Découverte du port de Marsans, du moulin de Beauregard, visite de La Rochelle et de son aquarium, visite de Rochefort-sur-Mer et de son chantier de l'Hermione, promenade en bateau, ou encore visite du Zoo de la Palmyre...

Visite de Surgères et son enceinte médiévale, et des villages alentours (Vouhé, Vandré...)

Balade en barque à Arçais au cœur du marais poitevin. Détente et baignade à Châtelailon plage.

Participation aux marchés, manifestations locales, et dégustations des produits locaux.

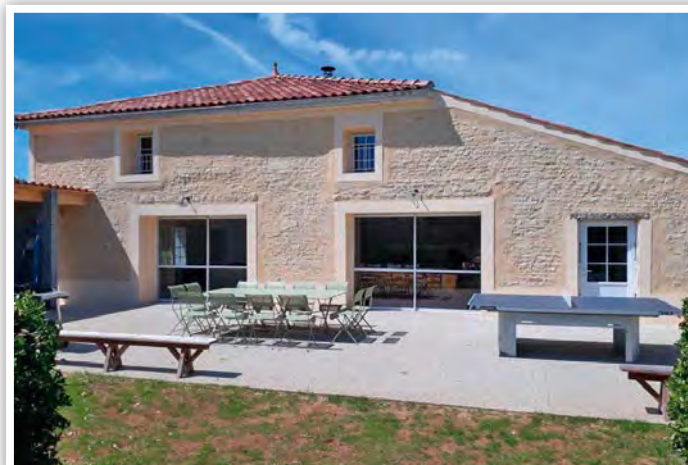

Accueil

6 vacanciers faible autonomie

Accompagnement, Animation

3 encadrants

Lieu de vie

Un grand gîte 3 étoiles de 5 chambres au rez-de-chaussée et 2 chambres au 1^{er} étage. Jardin et terrasse.



Transport

Au départ de Limoges en minibus. 1 ou 2 véhicules sur place.

Dates

Du samedi 18
au vendredi 24 juillet
(7 jours/6 nuits)

Du samedi 25
au vendredi 31 juillet
(7 jours/6 nuits)

€ Tarifs

1 620 €



Senaillac Lauzès

Lot (46)

Senaillac-Lauzès est un petit village du Quercy, situé entre Cahors, Figeac et Gramat.



Activités possibles

Découverte du Lot et de ses sites remarquables: Rocamadour, Cahors, le Gouffre de Padirac, Saint-Cirq-Lapopie, le château de Castelnau, visite du parc animalier de Gramat, pique-nique au bord du Lot...

Baignade dans la **piscine** du gîte.

Participation aux manifestations locales: marchés de producteurs, fêtes...

Visites de fermes, dégustation de foie gras, de confits, de cèpes et pour les adeptes du fromage, des « Cabécous » de Rocamadour.

Soirées Barbecue au gîte.



Accueil

7 vacanciers semi-autonomes séniors*
8 vacanciers semi-autonomes**



Accompagnement, Animation

3 encadrants



Lieu de vie

Gîte l'Oustal. Gîte de plain-pied avec **piscine**, terrasse ombragée. 7 chambres.



Transport

Au départ de Limoges en minibus et voiture.
2 véhicules sur place.



Dates

Du samedi 4
au vendredi 10 juillet
(7 jours/6 nuits)*

Du samedi 11
au vendredi 17 juillet
(7 jours/6 nuits)**

Du samedi 18
au vendredi 24 juillet
(7 jours/6 nuits)**

Séniors

Possibilité
14 jours
2 380 €



Tarifs

*1 440 € - ** 1 255 €



Surgères (Gîte Le Relais)

Charente-Maritime (17)

Séniors

Surgères est une commune française située en Charente-Maritime à 25 minutes de la plage de Châtelailon et des marais Poitevins.

Activités possibles

Découverte du port de Marsans, du moulin de Beauregard, visite de La Rochelle et de son aquarium, visite de Rochefort-sur-Mer et de son chantier de l'Hermione, promenade en bateau, ou encore visite du Zoo de la Palmyre...

Visite de Surgères et son enceinte médiévale, et des villages alentours (Vouhé, Vandré...)

Balade en barque à Arçais au cœur du marais poitevin. Détente et baignade à Châtelailon plage.

Participation aux marchés, manifestations locales, et dégustations des produits locaux.

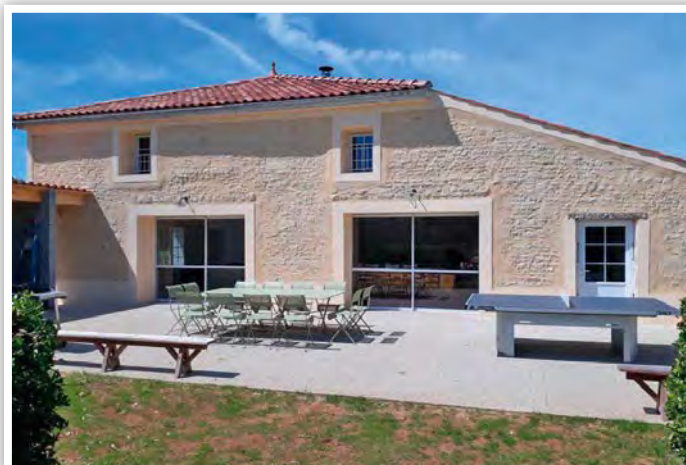

Accueil

7 vacanciers semi-autonomes seniors

Accompagnement, Animation

3 encadrants

Lieu de vie

Un grand gîte 3 étoiles de 5 chambres au rez-de-chaussée et 2 chambres au 1^{er} étage. Jardin et terrasse.



Transport

Au départ de Limoges en minibus. 1 ou 2 véhicules sur place.

Dates

Du samedi 4 au vendredi 10 juillet (7 jours/6 nuits)

Tarifs

1 420 €



Argol

Finistère (29)

10 jours

NOUVEAU !

Argol est un petit village français situé dans le département du Finistère et la région de Bretagne. Il est la Porte d'entrée de la presqu'île de Crozon.



Activités possibles

Découverte de cette magnifique région, de ses sites et villages: le quartier des artistes (et ses 25 ateliers) à Camaret-sur-Mer, à deux pas des quais du port de plaisance, les grottes marines de Morgat en bateau, visites de villages et des stations balnéaires tels que Faou et Douarnenez, balade sur les belles plages bretonnes et pêche à pied, visite de la tour Vauban, la Pointe du Goin, balade dans la réserve naturelle de la presqu'île de Crozon.

Journée possible à Quimper. Restaurant où vous pourrez déguster des sardines fraîchement débarquées, ou encore un plateau de fruits de mer, frais et généreux, avec des coquillages, des crustacés. Dégustation de l'inimitable kouign-amann et enfin participation aux marchés et aux fêtes locales.



Accueil

8 vacanciers semi-autonomes



Accompagnement, Animation

3 accompagnateurs



Lieu de vie

Jusque 15 personnes, gîte comprenant six chambres, deux à trois lits par chambre, une salle d'eau et WC par chambre ainsi qu'une salle d'accueil de 70 m² avec cuisine équipée.



Transport

Au départ de Limoges en minibus et voiture.
2 véhicules sur place.



Dates

Du **mercredi** 15
au vendredi 24 juillet
(10 jours/9 nuits)



Tarifs

1 600 €



Barbâtre

Vendée (85)

Barbâtre est une commune française située dans le département de la Vendée en région Pays de la Loire.



Activités possibles

Découverte de l'Île, de son château et du musée de Noirmoutier.

Visite des marais salants, possibilité également d'une journée sur l'Île d'Yeu en bateau, et de la mini-ville à Lépine.

Participation aux marchés, manifestations locales Zumba et gym douce, et dégustations des produits locaux.

Visite de l'aquarium Sealand de Noirmoutier. Visite de l'île aux papillons, balade en petit train et pêche à pied sur la plage.

Détente dans le jardin du gîte, partie de Mölkky et soirées barbecue.

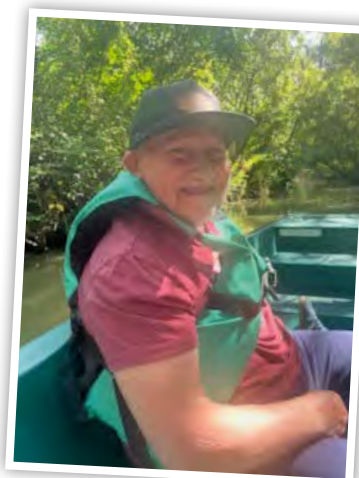
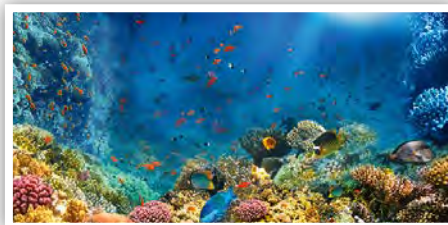
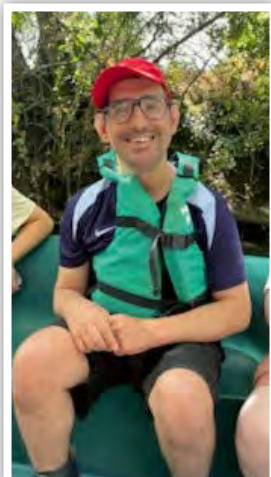

Accueil

9 vacanciers semi-autonomes



Accompagnement, Animation

3 encadrants



Lieu de vie



Grande maison indépendante idéalement située à 400 m de la plage et à 5 minutes à pied du village. 7 chambres, 12 lits au total, 3 salles de bains, 3 w.-c. Grand terrain arboré de 2000 m² avec salon de jardin.



Transport

Au départ de Limoges en minibus. 1 ou 2 véhicules sur place.



Dates

Du samedi 18 au vendredi 24 juillet (7 jours/6 nuits)

Du samedi 25 au vendredi 31 juillet (7 jours/6 nuits)

Du samedi 8 au vendredi 14 août (7 jours/6 nuits)



Tarifs

1 350 €



Saint-Vaast-sur-Seulles

Calvados (14)

NOUVEAU !

Saint-Vaast-sur-Seulles est un village normand du Calvados, riche en patrimoine historique.



Activités possibles

Visite du mémorial de Caen, du Château de Caen.
Visite des sites du débarquement (Omaha Beach) et balade sur les belles plages du Calvados et dans les Gorges de Vire.
Promenade en petit train à Caen. Baignade en piscine et en lac.
Découverte de la gastronomie locale (trippes, moules à la Normande...) et de la route du cidre.
Visite de beaux villages tels que Honfleur, Bayeux Deauville...
Participations aux marchés et fêtes locales.
Restaurant, soirée pétanque, barbecue.



Accueil

8 vacanciers semi-autonomes



Accompagnement, Animation

3 accompagnateurs



Lieu de vie

Ancienne école, ce gîte est composé d'une grande salle et d'un espace salon, de 6 chambres dont une PMR au RDC. Terrain clos avec tables de pique-nique, table de ping pong...



Transport

Au départ de Limoges en minibus et voiture.
2 véhicules sur place.



Dates

Du samedi 18
au vendredi 24 juillet
(7 jours/6 nuits)



Tarifs

1 215 €



Eyjeaux

Haute-Vienne (87)

NOUVEAU !

Eyjeaux est une petite commune Haute-Viennoise située à 10 minutes du centre de Limoges.

Activités possibles

Visite de Limoges en petit train.

Visite de l'aquarium de Limoges et/ou visite du Parc du Reynou.

Détente, pique-nique, baignade au lac de St Pardoux ou à Masseret.

Bowling (à 5 minutes du gîte).

Visite du jardin de l'évêché.

Restaurant, soirées dans une Guinguette, goûter dans un bar à chat en centre-ville...

Soirée barbecue au gîte et vous pourrez aussi profiter du jacuzzi.

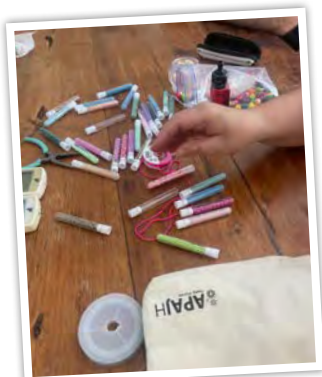
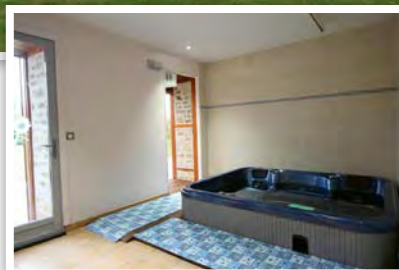
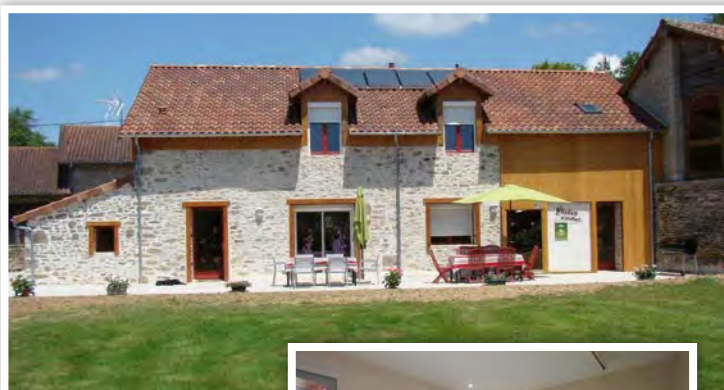

Accueil

7 vacanciers semi-autonomes
(avec troubles du sommeil)

Accompagnement, Animation

3 accompagnateurs + **1 veilleur de nuit**

Lieu de vie

Grand gîte entièrement adapté aux PMR avec un accès direct au SPA privé. 5 chambres (11 lits), 5 salles de bain.

Transport

Au départ de Limoges en minibus et voiture.
2 véhicules sur place.

Dates

Du samedi 25
au vendredi 31 juillet
(7 jours/6 nuits)

Tarifs

1 725 €

Formule à la journée nous contacter



Les Mathes

Charente-Maritime (17)

Les Mathes est une commune située dans le département de la Charente-Maritime à quelques kilomètres de Saint-Palais-sur-Mer et Royan.



Activités possibles

Découverte et promenade de la Charente-Maritime : plages de sable fin, sentiers côtiers, port de plaisance...

Visite des lieux touristiques : Zoo de la Palmyre, Phare de la Coubre, Royan, Saint-Palais-sur-mer, Saint-Georges-de-Didonne, Talmont-sur-Gironde, Mornac-sur-Seudre...

Pêche à pied, Détente sur les nombreuses plages de la côte sauvage.

Promenade en bateau autour du phare de Corduan.

Dégustation des produits locaux : moule frite, huîtres...

Participation aux marchés, aux concerts du moment...

Soirée pétanque barbecue au gîte, restaurant sur le port de Royan balade nocturne à Saint-Palais-sur-Mer...



Accueil

7 vacanciers semi-autonomes



Accompagnement, Animation

3 encadrants



Lieu de vie

Maison de 6 chambres dont une chambre PMR avec salle d'eau. Les autres chambres sont à l'étage. Jardin clos avec un salon de jardin et Barbecue.



Transport

Au départ de Limoges en minibus.
1 véhicule sur place.



Dates

Du samedi 25
au vendredi 31 juillet
(7 jours/6 nuits)



Tarifs

1 370 €



Saint-Paul-les-Dax

Landes (44)

Saint-Paul-les-Dax est une commune du Sud-Ouest de la France, située dans le département des Landes à 30 km de l'océan.



Activités possibles

Visite et découverte de Capbreton, Bayonne, Saint-Jean-de-Luz...

Détente sur les belles plages Landaises,

Une journée au calme avec pique-nique à la base de loisirs de Marsan (lac au milieu d'une forêt des pins, bar – restaurant).

Visite du parc animalier Océafaunia à Labenne, du musée Basque à Bayonne.

Soirée pétanque ou Boccia au gîte, barbecue, détente dans le **jacuzzi**.

Participation aux fêtes locales qui sont nombreuses en été.

Découverte de la gastronomie Landaise: jambon de Bayonne, gâteau Basque...



Accueil

6 vacanciers semi-autonomes



Accompagnement, Animation

3 encadrants



Lieu de vie

Ancienne Bergerie Basque rénovée de plain-pied avec 4 chambres avec au total 9 lits, entièrement adaptée.

Grand jardin avec salon et Barbecue, **jacuzzi**.



Transport

Au départ de Limoges en minibus et voiture.

2 véhicules sur place.



Dates

Du **lundi 17**
au **dimanche 23 août**
(7 jours/6 nuits)



Tarifs

1 690 €



Givrand

Vendée (85)



Givrand est une commune du centre ouest de la France située en Vendée, à 15 minutes des plages, en face de l'Île d'Yeu.



Projet

Découverte de la Vendée et de ses magnifiques plages: plages de Saint-Hilaire-de-Riez, de Saint-Gilles-Croix-de-vie...



Activités possibles

Visite de l'atelier de la sardine, du parc « Vendée miniatures », balade en bateau jusqu'à L'Île d'Yeu.

Visite de l'île aux papillons, l'aquarium de Thalmont-Saint-Hilaire, du château de Thalmont et participation aux spectacles de fauconnerie et de Chevalerie...

Participation aux marchés, dégustations des produits locaux.

Baignade dans l'océan, farniente sur les belles plages vendéennes.

Restaurant et soirées barbecue au gîte.



Accueil

7 vacanciers semi-autonomes séniors



Accompagnement, Animation

3 encadrants



Lieu de vie

Gîte entièrement adapté aux PMR qui se compose de 8 chambres individuelles, de 1 salle de bains, de 2 douches et d'une salle multi-activités de 25 m².



Transport

Au départ de Limoges en minibus et voiture.

2 véhicules sur place.



Dates

Du **vendredi** 21
au **mercredi** 26 août
(6 jours/5 nuits)



Tarifs

1 280 €



Limerzel

Morbihan (56)

Limerzel est une petite commune située dans le Morbihan en Bretagne, à une quarantaine de kilomètres de Vannes.



Activités possibles

Visite des grandes villes de Vannes, Nantes, Saint-Nazaire avec son réputé port mais également les petits villages bretons, Questembert, Rochefort en Terre...

Découverte du parc de la Préhistoire à Malansac, balade en bateau électrique à Roche Bernard.

Baignade dans la piscine chauffée du gîte.

Découverte des plages de la Bretagne.

Participation aux fêtes locales qui sont nombreuses et aux marchés alentours.

Dégustation des fameuses crêpes bretonnes, les Kouign Amann, les palets et fars bretons...

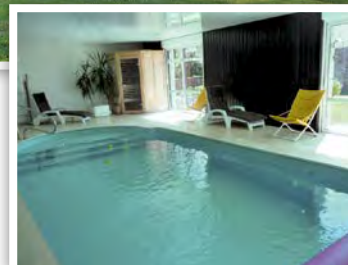
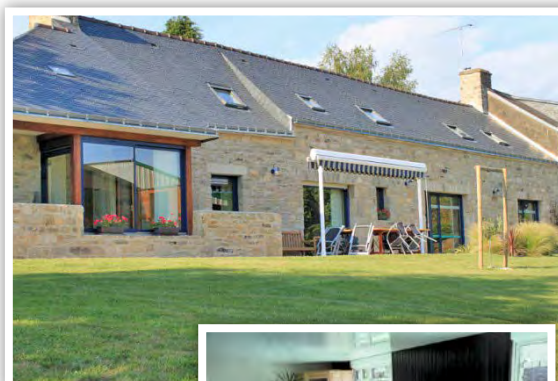

Accueil

8 vacanciers semi-autonomes



Accompagnement, Animation

3 animateurs



Lieu de vie



Magnifique gîte en pierre, rénové et adapté à l'accueil de groupes, avec **une**

Avec piscine piscine intérieure chauffée.

Il est composé de 5 chambres de 2 ou 3 lits chacune (dont 2 en RDC adaptées aux PMR).



Transport

Au départ de Limoges en minibus et voiture.

2 véhicules sur place.



Dates

Du samedi 22
au vendredi 28 août
(7 jours/6 nuits)



Tarifs

1 315 €



Marquixanes

Pyrénées-Orientales (66)

Marquixanes est située dans la région de l'Occitanie, dans le sud de la France à 34 kilomètres de Perpignan et tout près des Pyrénées.



Activités possibles

Visite de villages et sites incroyables : Prades, Ille-sur-Têt, Pic du Canigou, Gorges de la Fou, Château de Quéribus ou encore de Perepertuse.

Visite de Perpignan en petit train, balade en train jaune dans les montagnes.

Possibilité d'aller à la mer, vers Canet en Roussillon, ou de se baigner au Lac des Escoumes à quelques kilomètres du gîte.

Soirées à thème au gîte, barbecue.

Dégustation des spécialités catalanes (paëlla et crème catalane).

Participation aux marchés et fêtes locales.

Baignade dans la piscine du gîte.

Visite de fermes et dégustation des fromages locaux.



Accueil

10 adultes semi-autonomes



Accompagnement, Animation

3 encadrants



Lieu de vie

Gîte de 15 personnes avec piscine. Il est composé d'un gîte de 10 et d'un gîte de 5 qui peuvent communiquer ensemble. Au total 6 chambres (3 chambres de 2 lits simples et 3 chambres de 3 lits simples). Vue imprenable sur le massif du Canigou !



Transport

Au départ de Limoges en minibus et voiture. 2 véhicules sur place.



Dates

Du samedi 22
au vendredi 28 août
(7 jours/6 nuits)



Tarifs

1 200 €



Les Mathes

Charente-Maritime (17)

Les Mathes est une commune située dans le département de la Charente-Maritime à quelques kilomètres de Saint-Palais-sur-Mer et Royan.



Activités possibles

Découverte et promenade de la Charente-Maritime : plages de sable fin, sentiers côtiers, port de plaisance...

Visite des lieux touristiques : Zoo de la Palmyre, Phare de la Coubre, Royan, Saint-Palais-sur-Mer, Saint-Georges-de-Didonne, Talmont-sur-Gironde, Mornac-sur-Seudre...

Pêche à pied, Détente sur les nombreuses plages de la côte sauvage.

Promenade en bateau autour du phare de Corduan.

Dégustation des produits locaux : moule frite, huîtres...

Participation aux marchés, aux concerts du moment...

Soirée pétanque barbecue au gîte, restaurant sur le port de Royan balade nocturne à Saint-Palais-sur-Mer...



Accueil

6 vacanciers
semi-autonomes/ autonomes



Accompagnement, Animation

2 encadrants



Lieu de vie

Maison de 6 chambres dont une chambre PMR avec salle d'eau. Les autres chambres sont à l'étage. Jardin clos avec un salon de jardin et Barbecue.



Transport

Au départ de Limoges en minibus.
1 véhicule sur place.



Dates

Du samedi 18
au vendredi 24 juillet
(7 jours/6 nuits)



Tarifs

1 280 €



Bize Minervois

Aude (11)

NOUVEAU !

Bize-Minervois est un dynamique petit village de l'Aude niché au cœur des collines et traversé par la Cesse qui renforce son cachet et permet, les jours de fortes chaleurs, de s'y rafraîchir (situé à 45 min de la plage de Narbonne).



Activités possibles

Découverte de cette magnifique région.

Baignade et farniente au bord de la piscine du camping ou en rivière.

Participation aux animations proposées: concours pétanque, moments sous les halles du camping (soirée dégustation moule à la taule, soirées foodtrucks, petits marchés de producteurs...)

Participation aux marchés et aux fêtes locales.

Visite guidée des alentours et pique-nique au bord de la Cesse, à 2 pas du camping.

Visite de l'Oulibo, premier producteur d'olive, huile, tapenade ..., visite de Minerve, (cité médiévale) village classé parmi les plus beaux villages de France.

Excursion possible à Narbonne, journée à la mer.

Restaurant.



Accueil

7 vacanciers
semi-autonomes/autonomes



Accompagnement, Animation

2 encadrants



Lieu de vie

Vous serez hébergés dans un camping à taille humaine avec piscine et animations, dans des mobile homes 3 chambres tout confort avec climatisation et lave-vaisselle et avec terrasse couverte, bains de soleil.



Transport

Au départ de Limoges en minibus et voiture.
1 véhicule sur place.



Dates

Du samedi 25
au vendredi 31 juillet
(7 jours/6 nuits)



Tarifs

1 250 €



Aspach-le-Bas

Haut-Rhin (68)

NOUVEAU !

Aspach-le-Bas est une commune d'Alsace située dans l'aire d'attraction de Mulhouse tout proche de la Suisse.



Activités possibles

Découverte de cette splendide région, visite de Mulhouse, de ses fresques géante au plus petit graffiti (le street art est partout dans cette ville), de Colmar (Vous pourrez vous promener dans des quartiers tels que La Petite Venise, populaire pour ses canaux romantiques et ses maisons à colombages), Belfort au passé historique...

Balade et visites des beaux villages tels que Eguisheim, Kayserberg...

Excursion à Bale (petite ville Suisse), randonnée dans le parc Naturel de la Région des ballons.

Visite de la Cité du train, du musée de l'automobile...

Découverte de la gastronomie locale: tarte flambée, Choucroute, Baeckeoffe...

Restaurant, participation aux fêtes locales.

Pétanque, ping-pong, baby-foot au gîte;

Barbecue au gîte et baignade dans la piscine hors sol.

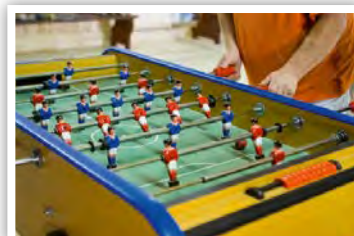

Accueil

9 vacanciers
semi-autonomes/autonomes



Accompagnement, Animation

3 encadrants



Lieu de vie

Vous serez hébergés dans un Gîte de 8 chambres dont 5 accessibles et adaptées, tout handicap. Il dispose d'une Grande salle de jeux de 120 m² avec badminton, baby-foot, ping-pong. Sur place piscine hors sol, terrain de pétanque, trampoline.



Transport

Au départ de Limoges en minibus et voiture.
2 véhicules sur place.



Dates

Du samedi 25
au vendredi 31 juillet
(7 jours/6 nuits)



Tarifs

1 290 €



Sénailac Lauzès

Lot (46)

Sénailac-Lauzès est un petit village du Quercy, situé entre Cahors, Figeac et Gramat.



Activités possibles

Découverte du Lot et de ses sites remarquables: Rocamadour, Cahors, le Gouffre de Padirac, Saint-Cirq-Lapopie, le château de Castelnau, visite du parc animalier de Gramat, pique-nique au bord du Lot...

Baignade dans la **piscine** du gîte.

Participation aux manifestations locales: marchés de producteurs, fêtes...

Visites de fermes, dégustation de foie gras, de confits, de cèpes et pour les adeptes du fromage, des « Cabécous » de Rocamadour.

Promenade en gabarre à Saint-Cirq-Lapopie.

Soirées Barbecue au gîte.

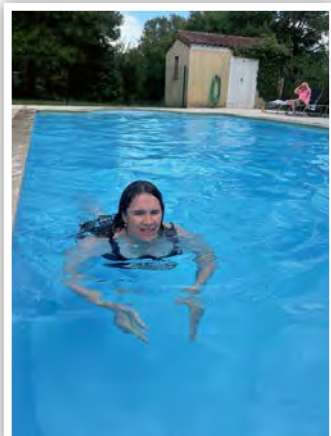

Accueil

9 vacanciers
semi-autonomes/autonomes



Accompagnement, Animation

3 encadrants



Lieu de vie

Gîte l'Oustal. Gîte de plain-pied avec **piscine**, terrasse ombragée. 7 chambres.



Transport

Au départ de Limoges en minibus et voiture.
2 véhicules sur place.



Dates

Du samedi 25
au vendredi 31 juillet
(7 jours/6 nuits)



Tarifs

1 150 €



Saint-Vaast-sur-Seulles

Calvados (14)

NOUVEAU !

Saint-Vaast-sur-Seulles est un village normand du Calvados, riche en patrimoine historique.



Activités possibles

Visite du mémorial de Caen, du Château de Caen.

Visite des sites du débarquement et balade sur les belles plages du Calvados et dans les Gorges de Vire.

Promenade en petit train à Caen. Baignade en piscine et en lac.

Découverte de la gastronomie locale (trippes, moules à la Normande...) et de la route du cidre.

Visite de beaux villages tels que Honfleur, Bayeux Deauville...

Participations aux marchés et fêtes locales.

Restaurant, soirée pétanque, barbecue.



Accueil

9 vacanciers semi-autonomes



Accompagnement, Animation

3 accompagnateurs



Lieu de vie

Ancienne école, ce gîte est composé d'une grande salle et d'un espace salon, de 6 chambres dont une PMR au RDC. Terrain clos avec tables de pique-nique, table de ping pong...



Transport

Au départ de Limoges en minibus et voiture.

2 véhicules sur place.



Dates

Du samedi 25
au vendredi 31 juillet
(7 jours/6 nuits)



Tarifs

1 275 €



Ampuria Brava

(Espagne)

18-30
ans

Ampuria brava est une station balnéaire animée de la Costa brava, située dans la baie de Rosas.



Activités possibles

Découverte de la région: Visite de l'Escala (ancien village de pêcheurs), St Marti (petit village fortifié), les ruines d'Ampuries, Pals (village médiéval, la Bisbal (capitale de la céramique), Rosas...

Farniente sur les belles plages de San Pere Pescador, Ampuria brava, détente au bord de la piscine du camping, participation aux activités nombreuses proposées sur place.

Excursion sur les Iles Medes possibles ou à Cadaquès, à partir de l'Estartit ou journée à l'aquabrava (grand parc aquatique).

Participations à des marchés, à des soirées festives, restaurant.

Dégustation de la cuisine catalane: paella, charcuterie espagnole, crème catalane...



Accueil

6 vacanciers
semi-autonomes/autonomes



Accompagnement, Animation

2 encadrants



Lieu de vie

Vous serez hébergées dans 2 mobile-homes 3 chambres dans le camping Castell Mar est situé à **400 m de la plage**. Celui-ci dispose de **2 piscines** et proposent de nombreuses activités.



Transport

Au départ de Limoges
en minibus



Dates

Du samedi 8
au vendredi 14 août
(7 jours/6 nuits)



Tarifs

1 470 €



Grazac

Haute-Loire (43)

Séniors

Charmant petit village du Laurageais, avec le château de Verchères et un prieuré des XV^e et XVI^e siècles, proche d'Yssingeaux et du Puy-en-Velay.

★ Activités possibles

Train à vapeur Velay Express, Vélorail du Velay, Luge d'été Lugik Park.

Promenade, pique-nique, baignade, pédalo au barrage & Lac de Lavalette, parcs et jardins. Centre équestre Cheval des Hautes Terres.

Visites Musée des Manufactures de Dentelles et/ou de châteaux.

Visites et dégustations aux fermes du Brin d'Auvergne (bufflonne), La Pecorella (brebis), Treslement (chèvre et vaches), l'Escargot d'Yssi.

Farniente et détente au bord de la piscine ou en lac, pétanque, billard, baby-foot, ping-pong, badminton, barbecue au gîte, restaurant...

Soirées festives organisées dans les villages alentours, participation aux marchés et dégustation des produits locaux (Puy-en-Velay, Yssingeaux).

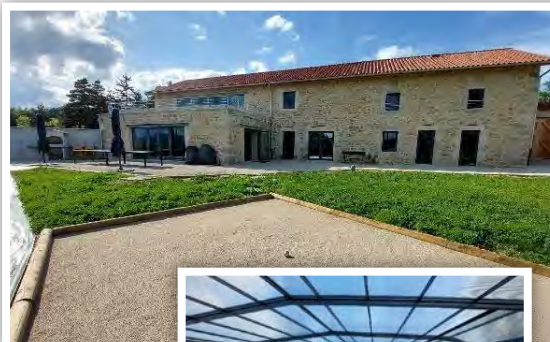

Accueil

8 vacanciers
semi-autonomes/autonomes
séniors

Accompagnement, Animation

3 encadrants

Lieu de vie

Grand gîte sur 2 niveaux
avec ascenseur,
6 chambres, 18 lits,
cuisine, salle à manger, salle
d'activité: billard, baby-foot,
table de ping-pong. **Piscine
chauffée et couverte, fauteuil
de mise à l'eau PMR**, terrain de
pétanque.



Transport

Au départ de Limoges en minibus
et voiture.
2 véhicules sur place.

Dates

Du samedi 8 au vendredi 14 août
(7 jours/6 nuits)

€ Tarifs

1 560 €



Les Epesses *Parc Puy du Fou*

Vendée (85)

Les Epesses est une commune de Vendée située à 3 km du Puy du Fou.



Projet

Participation à 2 journées au Parc du Puy du Fou.



Activités possibles

Découverte de la région : Visite de Cholet à 30 minutes du gîte et/ou de Nantes.

Balade et pique-nique à Coran autour de la base de Loisirs de l'écoterie.

Pêche à Montilliers avec l'association La Gaule Montéglésienne.

Visite de parcs : parc oriental Japonais de Monlévirer ou Terra Botanica ou Jardin Camifolia.

Pédalo au lac de la Tricherie.

Détente et farniente au bord de la piscine du gîte sur des chaises longues.

Participation aux fêtes locales et aux marchés où vous pourrez déguster la brioche vendéenne.

Soirées barbecue, pétanque au gîte, restaurant.



Accueil

7 vacanciers
semi-autonomes/autonomes



Accompagnement, Animation

2 encadrants



Lieu de vie

Maison récente avec
grand jardin et **piscine
hors sol chauffée** et
clôturée.



Transport

Au départ de Limoges en minibus.
1 véhicule sur place.



Dates

Du samedi 8
au vendredi 14 août
(7 jours/6 nuits)



Tarifs

1 305 €



Surgères (Gîte La Grange)

Charente-Maritime (17)

Surgères est une commune française située en Charente-Maritime à 25 minutes de la plage de Châtelailon et des marais Poitevins.

★ Activités possibles

Découverte du port de Marsans, du moulin de Beauregard, visite de La Rochelle et de son aquarium, visite de Rochefort-sur-Mer et de son chantier de l'Hermione, promenade en bateau, ou encore visite de Zoo de la Palmyre...

Visite de Surgères et son enceinte médiévale, et des villages alentours (Vouhé, Vandré...).

Balade en barque à Arçais au cœur du marais poitevin.

Détente et baignade à Châtelailon plage.

Participation au marché, manifestations locales, et dégustations des produits locaux.

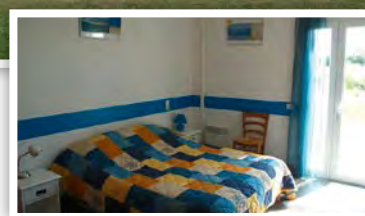

Accueil

6 vacanciers
semi-autonomes/autonomes

Accompagnement, Animation

2 encadrants

Lieu de vie

Un gîte de plain-pied adapté aux PMR, avec 3 chambres de 3 lits chacune. 2 salles d'eau, 2 w.-c. Jardin avec terrasse.

Transport

Au départ de Limoges en minibus et voiture.
1 ou 2 véhicules sur place.

Dates

Du samedi 15
au vendredi 21 août
(7 jours/6 nuits)

Tarifs

1 150 €



Domino

Charente-Maritime (17)

NOUVEAU !

Ce petit village niché sur la commune de Saint Georges d'Oléron est l'un des plus authentiques de l'île d'Oléron.



Activités possibles

Découverte de l'île, de ses ports et villes ostréicoles: Château d'Oléron, son port, sa citadelle et ses cabanes multicolores, La Cotinière, la Brée les bains...

Visites possibles: le marais aux oiseaux à Dolus, Le Port des Salines à Grand Village, de Brouage, sans oublier au large, Fort Boyard, Saint Denis d'Oléron où se dresse le phare de Chassiron...

Participation aux fêtes locales qui sont nombreuses (marchés nocturnes, concerts, fêtes foraines...).

Vous pourrez "farnienter" au bord des deux piscines du camping. Profitez d'un bon bain de soleil aux abords de la piscine plein air et délassiez-vous dans la piscine chauffée et couverte. Vous passerez de la détente au divertissement en un clin d'œil grâce à de nombreuses animations.

Dégustation des produits locaux, huîtres, moules, caramels au beurre salé...



Accueil

7 vacanciers autonomes



Accompagnement, Animation

2 accompagnateurs



Lieu de vie

Vous séjournerez dans un camping dans 2 mobile-homes 3 chambres côtes à côtes avec climatisation. Accès direct à la plage.



Transport

Au départ de Limoges en minibus



Dates

Du samedi 25
au vendredi 31 juillet
(7 jours/6 nuits)

Du samedi 15
au vendredi 21 août
(7 jours/6 nuits)

18-30
ans



Tarifs

1 330 €



Barbâtre

Vendée (85)

Barbâtre est une commune française située dans le département de la Vendée en région Pays de la Loire.



Activités possibles

Découverte de l'Île, de son château et du musée de Noirmoutier. Visite des marais salants, possibilité également d'une journée sur l'Île d'Yeu en bateau, et de la mini-ville à Lépine.

Participation aux marchés, manifestations locales Zumba et gym douce, et dégustations des produits locaux.

Visite de l'aquarium Sealand de Noirmoutier. Visite de l'île aux papillons, balade en petit train et pêche à pied sur la plage.

Détente dans le jardin du gîte, partie de Molkky et soirées barbecue.

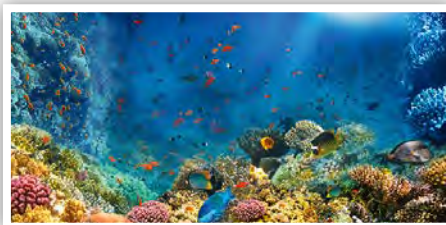

Accueil

11 vacanciers semi-autonomes



Accompagnement, Animation

3 encadrants



Lieu de vie

Gîte



Grande maison indépendante idéalement située à 400 m

de la plage et à 5 minutes à pied du village. 7 chambres, 12 lits au total, 3 salles de bains, 3 w.-c. Grand terrain arboré de 2 000 m² avec salon de jardin.



Transport

Au départ de Limoges en minibus. 1 ou 2 véhicules sur place.



Dates

Du samedi 1^{er} au 7 août (7 jours/6 nuits)



Tarifs

1155 €



Calonge (Espagne)

14 jours

Calonge se situe en Catalogne sur la Costa Brava. Cette ville médiévale est proche de Palamos, Llore de mar et à 1 h 15 de Barcelone.



Activités possibles

Découverte de la Costa Brava, avec de nombreuses visites possibles : visite des villes médiévales de Calonge, Pals, Perratallada... des ports de plaisance de San Feliu de Guixols, Palamos, des villages de pêcheurs...

Farniente sur les belles plages catalanes ou dans les superbes calanques de la côte, aux eaux limpides.

Excursion sur les Iles Medes possible, à partir de l'Estartit.

Participations à des marchés en journée ou nocturnes, de soirées festives dans un bar à tapas, restaurant...

Dégustation de la cuisine méditerranéennes : spécialités locales à base de poisson, charcuterie espagnole, crème catalane...

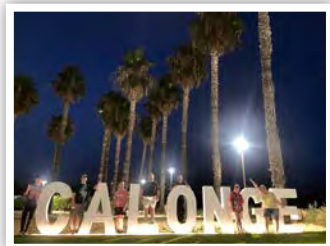

Accueil

7 vacanciers autonomes



Accompagnement, Animation

2 encadrants



Lieu de vie

Très grande et, très belle maison avec 5 chambres, 3 salle de bains. Le gîte dispose espace extérieur avec piscine, un salon de jardin, barbecue, des chaises longues...



Transport

Au départ de Limoges en minibus. 1 véhicule sur place.



Dates

Du samedi 1^{er} au vendredi 14 août (14 jours/13 nuits)



Tarifs

2 500 €



Castelnaudary

Aude (11)

Castelnaudary, capitale mondiale du cassoulet, est une ville française située entre Toulouse et Carcassonne.

★ Activités possibles

Visite du Canal du Midi (pourquoi pas sur une péniche?) , de la cité médiévale de Mirepoix, visite d'une ferme...

Visite de Toulouse, la cité de l'espace.

Match de Rugby si le calendrier le permet et, visite du stade Ernest Wallon.

Baignade et farniente à la piscine à 2 pas du gîte.

Découverte de la gastronomie et de la fameuse spécialité de la région : le cassoulet !

Balade à Carcassonne (château, sa cité médiévale et sa bastide) proche du Lac de la Cavayère où vous pourrez vous baigner et pique niquer.

Pour ceux qui le souhaitent, balades à vélo sur le Canal.

Restaurant, barbecue et partie de pétanque au gîte, et participation aux fêtes locales qui sont nombreuses.

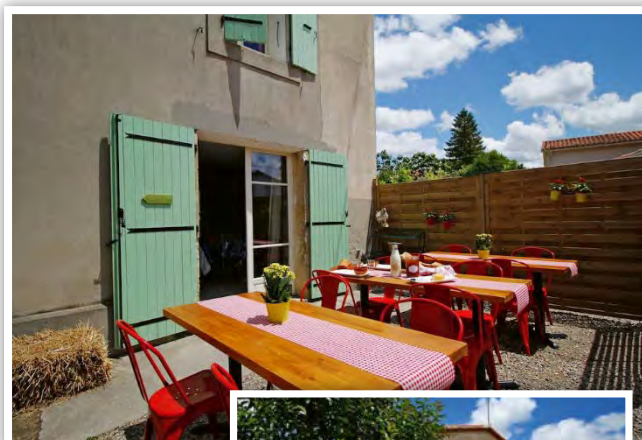

Accueil

10 vacanciers autonomes

Accompagnement, Animation

3 accompagnateurs

Lieu de vie

Havre de paix de 260 m² au bord du Canal du Midi et en centre-ville de Castelnaudary, Sur place, vous retrouverez 5 chambres spacieuses à partager, avec salle d'eau privée et 6 w.-c.

Transport

Au départ de Limoges en minibus et voiture.

1 véhicule sur place.

Dates

Du samedi 1^{er} au vendredi 7 août (7 jours/6 nuits)

Du samedi 8 au vendredi 14 août (7 jours/6 nuits)

€ Tarifs

1 165 €



Grazac

Haute-Loire (43)

Charmant petit village du Laurageais, avec le château de Verchères et un prieuré des XV^e et XVI^e siècles, proche d'Yssingeaux et du Puy-en-Velay.



Activités possibles

Train à vapeur Velay Express, Vélorail du Velay, Luge d'été Lugik Park.

Promenade, pique-nique, baignade, pédalo au barrage & Lac de Lavalette, parcs et jardins. Centre équestre Cheval des Hautes Terres.

Visites Musée des Manufactures de Dentelles et/ou de châteaux.

Visites et dégustations aux fermes du Brin d'Auvergne (bufflonne), La Pecorella (brebis), Treslement (chèvre et vaches), l'Escargot d'Yssi.

Farniente et détente au bord de la piscine ou en lac, pétanque, billard, baby-foot, ping-pong, badminton, barbecue au gîte, restaurant...

Soirées festives organisées dans les villages alentours, participation aux marchés et dégustation des produits locaux (Puy-en-Velay, Yssingeaux).

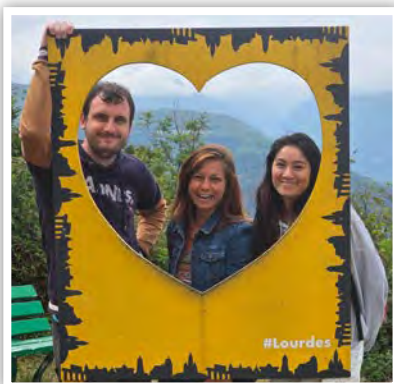

Accueil

11 vacanciers autonomes



Accompagnement, Animation

3 encadrants



Lieu de vie

Grand gîte sur 2 niveaux **avec ascenseur**, 6 chambres, 18 lits, cuisine, salle à manger, salle d'activité: billard, baby-foot, table de ping-pong. **Piscine chauffée et couverte, fauteuil de mise à l'eau PMR**, terrain de pétanque.



Transport

Au départ de Limoges en minibus et voiture.

2 véhicules sur place.



Dates

Du samedi 1^{er} au vendredi 7 août (7 jours/6 nuits)



Tarifs

1 170 €



Les Epesses *Parc Puy du Fou*

Vendée (85)

Les Epesses est une commune de Vendée située à 3 km du Puy du Fou.



Projet

Participation à 2 journées au Parc du Puy du Fou.



Activités possibles

Découverte de la région : Visite de Cholet à 30 minutes du gîte et/ou de Nantes.

Balade et pique-nique à Coran autour de la base de Loisirs de l'ecoterie.

Pêche à Montilliers avec l'association La Gaule Montéglésienne.

Visite de parcs : parc oriental Japonais de Monlévirer ou Terra Botanica ou Jardin Camifolia.

Pédalo au lac de la Tricherie.

Détente et farniente au bord de **la piscine** du gîte sur des chaises longues.

Participation aux fêtes locales et aux marchés où vous pourrez déguster la brioche vendéenne.

Soirées barbecue, pétanque au gîte, restaurant.



Accueil

7 vacanciers autonomes



Accompagnement, Animation

2 encadrants



Lieu de vie

Maison récente avec grand jardin et **piscine hors sol chauffée** et clôturée.



Transport

Au départ de Limoges en minibus.
1 véhicule sur place.



Dates

Du samedi 1^{er}
au vendredi 7 août
(7 jours/6 nuits)



Tarifs

1 305 €



La Bourboule

Puy-de-Dôme (63)

NOUVEAU !

La Bourboule, à 850 m d'altitude, est une ville thermale au charme Belle Époque, située dans le département du Puy-de-Dôme, à moins de 2 h de Limoges.



Activités possibles

Découverte de ce beau département de ses lacs, de ses montagnes...

Visites de la Bourboule, du Mont dore de Super Besse...

Randonnées pour les amoureux de la nature, balade autour du Lac Pavin...

Baignade au lac du Chambon ou de la Tour d'Auvergne, à la piscine de la Bourboule, dans les bains d'eau chaude

Soirée Barbecue pétanque/baby-foot

Restaurant où vous pourrez découvrir le plat local : la truffade

Participation aux fêtes de l'été organisée et aux marchés dans les villages alentours (Chastreix, Picherande, Besse...)

Visite d'une ferme, de la maison de Toinette (musée) , du château de Murol proposant des spectacles du Moyen Âge.

Dégustation de tartes à la Myrtilles ou du Saint Nectaire.

Luge d'été, ascension du Sancy par le téléphérique, bowling, accrobranche....



Accueil

7 vacanciers autonomes



Accompagnement, Animation

2 accompagnateurs



Lieu de vie

Vous séjournerez dans un gîte de 6 chambres situé dans un lotissement à 20 minutes à pied du centre-ville. Sur place, jardin avec barbecue, baby-foot, poulailler, potager, terrain de pétanque.



Transport

Au départ de Limoges en minibus.



Dates

Du samedi 1^{er} au vendredi 7 août (7 jours/6 nuits)



Tarifs

1 140 €



Sénailac Lauzès

Lot (46)

Sénailac-Lauzès est un petit village du Quercy, situé entre Cahors, Figeac et Gramat.



Activités possibles

Découverte du Lot et de ses sites remarquables: Rocamadour, Cahors, le Gouffre de Padirac, le château de Castelnau, visite du parc animalier de Gramat, pique-nique au bord du Lot...

Baignade dans la **piscine** du gîte.

Participation aux manifestations locales: marchés de producteurs, fêtes...

Visites de fermes, dégustation de foie gras, de confits, de cèpes et pour les adeptes du fromage, des « Cabécous » de Rocamadour.

Promenade en gabarre à Saint-Cirq-Lapopie.

Soirées Barbecue au gîte.



Accueil

9 vacanciers autonomes



Accompagnement, Animation

3 encadrants



Lieu de vie

Gîte l'Oustal. Gîte de plain-pied avec **piscine**, terrasse ombragée. 7 chambres.



Transport

Au départ de Limoges en minibus et voiture.

2 véhicules sur place.



Dates

Du samedi 1^{er} au vendredi 7 août
(7 jours/6 nuits)



Tarifs

1 150 €

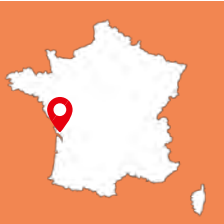

Saint-Palais-sur-Mer

Charente-Maritime (17)

Saint-Palais-sur-Mer est située en Charente-Maritime à 4 km de Royan. C'est une ville très animée en été.



Activités possibles

Découverte et promenade dans le décor verdoyant de la Charente-Maritime : Plages de sable fin, sentiers côtiers, port de plaisance...

Visite des lieux touristiques : Zoo de la Palmyre, Phare de Cordouan, île d'Oléron, Aquarium de La Rochelle...

Découverte du charmant village de Talmont/Gironde.

Pêche à pied, détente sur les nombreuses plages de la côte sauvage.

Promenade en bateau autour de l'île d'Oléron et vélo sur le sentier des douaniers de Saint-Palais.

Dégustation des produits locaux, marchés à la Palmyre ou à Royan, soirées festives, restaurant, Luna park...

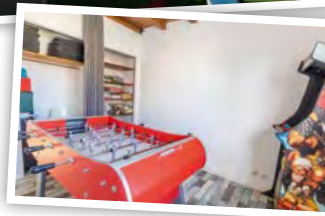
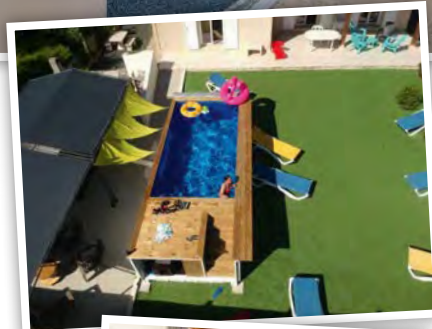

Accueil

12 vacanciers autonomes



Accompagnement, Animation

3 encadrants



Lieu de vie

Villa de 7 chambres avec un espace barbecue, **une piscine chauffée, baby foot, fléchettes.**



Transport

Au départ de Limoges en minibus et voiture.
2 véhicules sur place.



Dates

Du samedi 1^{er} au samedi 8 août
(8 jours/7 nuits)*

Du **dimanche** 9 au samedi 15 août
(7 jours/6 nuits)**

Du **dimanche** 16 au samedi 22 août
(7 jours/6 nuits)**



Tarifs

*** 1 190 € - ** 1 100 €**



Saint-Sernin

Ardèche (07)

Saint-Sernin est une commune de l'Ardèche, idéalement située à 10 min d'Aubenas et 15 min de Vallon Pont d'Arc.

Activités possibles

Farniente et détente au bord de l'Ardèche sur les plages de Vogüé, Balazuc... mais aussi au gîte sur le bord de la piscine. Visite des beaux villages de Vogüé, Balazuc, Ailhon, balade dans les gorges...

Visite de la Grotte ornée de Pont d'Arc (site inscrit au patrimoine mondial de l'Unesco), de la Chocolaterie Pierre chauvet, du parc Animalier de Lussas, du musée Alphonse Daudet...

Soirées pétanque et barbecue au gîte, restaurant, ou à la ferme Théâtre à Lablachère (spectacle de chansons Françaises)

Soirées festives organisées dans les villages alentours, participation aux marchés et dégustation des produits locaux (Nougats, mousse ardéchoise ou tarte ardéchoise...)



Accueil

7 vacanciers autonomes

Accompagnement, Animation

2 encadrants

Lieu de vie

Vous séjournerez dans une grande maison climatisée tout confort avec **une piscine privée chauffée, un jacuzzi**, une terrasse + barbecue. Au total 5 chambres avec toutes une salle d'eau soit un total de 10 lits.

Transport

Au départ de Limoges en minibus. 1 véhicule sur place.

Dates

Du samedi 1^{er} au vendredi 7 août (7 jours/6 nuits)

Du samedi 15 au vendredi 21 août (7 jours/6 nuits)

18-30 ans

Tarifs

1 320 €



Aspach-le-Bas

Haut-Rhin (68)

NOUVEAU !

Aspach-le-Bas est une commune d'Alsace située dans l'aire d'attraction de Mulhouse tout proche de la Suisse.



Activités possibles

Découverte de cette splendide région, visite de Mulhouse, de ses fresques géante au plus petit graffiti (le street art est partout dans cette ville), de Colmar (Vous pourrez vous promener dans des quartiers tels que La Petite Venise, populaire pour ses canaux romantiques et ses maisons à colombages), Belfort au passé historique...

Balade et visites des beaux villages tels que Eguisheim, Kayserberg...

Excursion à Bale (petite ville Suisse), randonnée dans le parc Naturel de la Région des ballons.

Visite de la Cité du train, du musée de l'automobile...

Découverte de la gastronomie locale: tarte flambée, Choucroute, Baeckeoffe...

Restaurant, participation aux fêtes locales.

Pétanque, ping-pong, baby-foot au gîte;

Barbecue au gîte et baignade dans la piscine hors sol.



Accueil

7 vacanciers autonomes



Accompagnement, Animation

2 encadrants



Lieu de vie

Vous serez hébergés dans un Gîte de 8 chambres dont 5 accessibles et adaptées, tout handicap. Il dispose d'une Grande salle de jeux de 120 m² avec badminton, baby-foot, ping-pong. Sur place piscine hors sol, terrain de pétanque, trampoline.



Transport

Au départ de Limoges en minibus et voiture.

2 véhicules sur place.



Dates

Du samedi 8 au vendredi 14 août
(7 jours/6 nuits)



Tarifs

1 215 €



Marcillac-sur-Célé

Lot (46)

14 jours

NOUVEAU !

Marcillac sur Célé est une petite commune située dans le Lot à une demi-heure de Figeac et 50 min de Cahors.



Activités possibles

Visite de l'Abbaye Saint Pierre.

Promenade au bord du Célé et du Lot.

Visite de la grotte du Pech Merle.

Visite de Figeac, Rocamadour ou Cahors pour les plus connues mais également visite de petits villages du Lot.

Restaurant.

Participation aux marchés et fêtes locales.

Dégustation de produits locaux (fromage Le Rocamadour, noix, canard, melon du Quercy...).

Spectacles du Rochers des aigles à Rocamadour.

Visite du parc animalier à Gramat.

Balade en gabarre à Saint-Cirq-Lapopie.

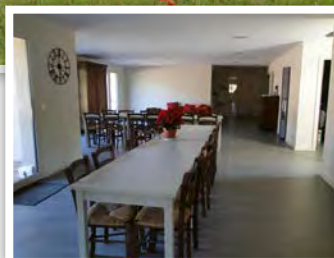

Accueil

10 vacanciers autonomes



Accompagnement, Animation

3 encadrants



Lieu de vie

Grand gîte de 6 chambres dont 2 au rez-de-chaussée. Il dispose d'une grande salle d'activités avec des jeux, une bibliothèque, d'un jardin avec terrasse ombragée.



Transport

Au départ de Limoges en minibus et voiture.

2 véhicules sur place.



Dates

Du samedi 8 au vendredi 21 août (14 jours/13 nuits)



Tarifs

1 970 €



Surgères (Gîte Le Relais)

Charente-Maritime (17)

Surgères est une commune française située en Charente-Maritime à 25 minutes de la plage de Châtelailon et des marais Poitevins.



Activités possibles

Découverte du port de Marsans, du moulin de Beauregard, visite de La Rochelle et de son aquarium, visite de Rochefort-sur-Mer et de son chantier de l'Hermione, promenade en bateau, ou encore visite du Zoo de la Palmyre...

Visite de Surgères et son enceinte médiévale, et des villages alentours (Vouhé, Vandré...)

Balade en barque à Arçais au cœur du marais poitevin. Détente et baignade à Châtelailon plage.

Participation aux marchés, manifestations locales, et dégustations des produits locaux.

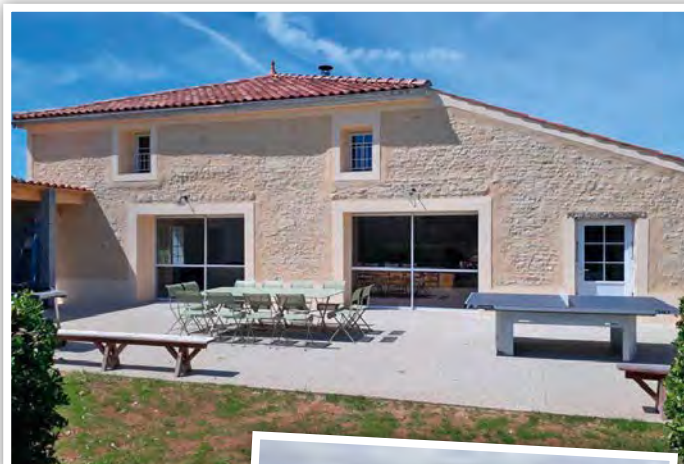
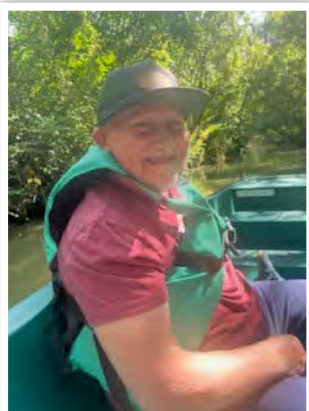

Accueil

7 vacanciers autonomes



Accompagnement, Animation

2 encadrants



Lieu de vie

Un grand gîte 3 étoiles de 5 chambres au rez-de-chaussée et 2 chambres au 1^{er} étage. Jardin et terrasse.



Transport

Au départ de Limoges en minibus. 1 ou 2 véhicules sur place.



Dates

Du samedi 8 au vendredi 14 août (7 jours/6 nuits)



Tarifs

1 190 €



Bize Minervois

Aude (11)

NOUVEAU !

Bize-Minervois est un dynamique petit village de l'Aude niché au cœur des collines et traversé par la Cesse qui renforce son cachet et permet, les jours de fortes chaleurs, de s'y rafraîchir (situé à 45 min de la plage de Narbonne).



Activités possibles

Découverte de cette magnifique région.

Baignade et farniente au bord de la piscine du camping ou en rivière.

Participation aux animations proposées : concours pétanque, moments sous les halles du camping (soirée dégustation moule à la taule, soirées foodtrucks, petits marchés de producteurs...)

Participation aux marchés et aux fêtes locales.

Visite guidée des alentours et pique-nique au bord de la Cesse, à 2 pas du camping.

Visite de l'Oulibo, premier producteur d'olive, huile, tapenade ..., visite de Minerve, (cité médiévale) village classé parmi les plus beaux villages de France.

Excursion possible à Narbonne, journée à la mer.

Restaurant.



Accueil

7 vacanciers autonomes



Accompagnement, Animation

2 encadrants



Lieu de vie

Vous serez hébergés dans un camping à taille humaine avec piscine et animations, dans des mobile homes 3 chambres tout confort avec climatisation et lave-vaisselle et avec terrasse couverte, bains de soleil.



Transport

Au départ de Limoges en minibus et voiture.

1 véhicule sur place.



Dates

Du samedi 15
au vendredi 21 août
(7 jours/6 nuits)



Tarifs

1 250 €



Vias

Hérault (34)



NOUVEAU !

Entre le Canal du Midi et la Méditerranée, ce typique village du Languedoc cultive la douceur de vivre toute l'année.



Activités possibles

Découverte de ce beau département de l'Hérault et de ses villes et villages : Montpellier, Sète si typique, Béziers qui veille sur le Canal du Midi...

Visites du musée de la mer à Sète, du musée du verre à Claert, ateliers créatifs à Saint-Jean-de-Fos (village de potiers).

Participation aux fêtes locales qui sont nombreuses (marchés nocturnes, concerts, parc d'attractions de Frabrikus world...).

Possibilité également de « farnienter » au bord de la piscine et profiter des animations du camping, lézarder et vous amuser sur la belle plage de Vias.

Balade le long du canal du midi, pourquoi pas à vélo !

Dégustation des tapas et fruits de mer à la cabane de l'étang, des meilleures glaces de la région à la Fabrique.

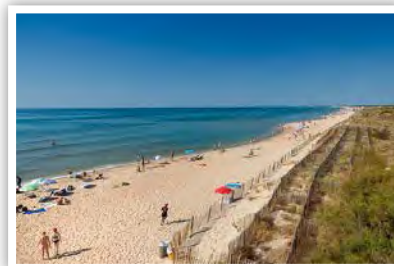

Accueil

7 vacanciers autonomes



Accompagnement, Animation

2 accompagnateurs



Lieu de vie

Vous séjournerez dans un camping dans 2 mobile-homes 3 chambres côtes à côtes avec climatisation. Le camping est Situé à 500 m de la plage et à quelques mètres de l'avenue principale de la station balnéaire



Transport

Au départ de Limoges en minibus.



Dates

Du samedi 15
au vendredi 21 août
(7 jours/6 nuits)



Tarifs

1 290 €



Limerzel

Morbihan (56)



Limerzel est une petite commune située dans le Morbihan en Bretagne, à une quarantaine de kilomètres de Vannes.

★ Activités possibles

Visite des grandes villes de Vannes, Nantes, Saint-Nazaire avec son réputé port mais également les petits villages bretons, Questembert, Rochefort en Terre...

Découverte du parc de la Préhistoire à Malansac, balade en bateau électrique à Roche Bernard.

Baignade dans la piscine chauffée du gîte.

Découverte des plages de la Bretagne.

Participation aux fêtes locales qui sont nombreuses et aux marchés alentours.

Dégustation des fameuses crêpes bretonnes, les Kouign Amann, les palets et fars bretons...

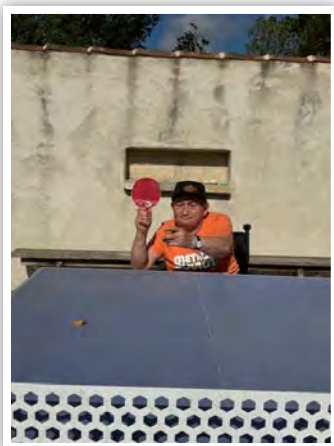
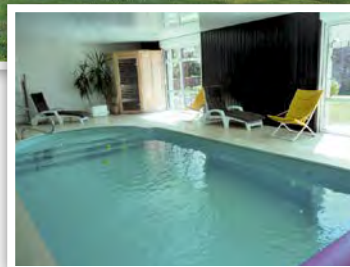
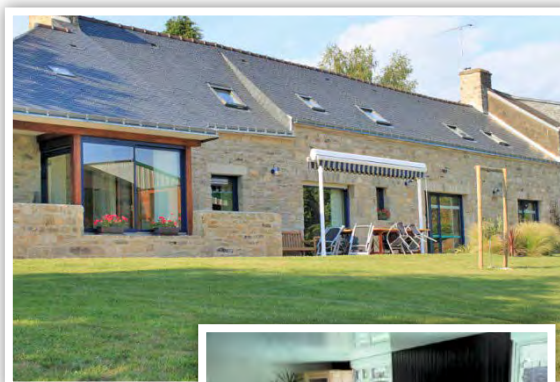

Accueil

7 vacanciers autonomes

Accompagnement, Animation

2 animateurs

Lieu de vie



Avec piscine

Magnifique gîte en pierre, rénové et adapté à l'accueil de groupes, avec **une piscine intérieure chauffée.**

Il est composé de 5 chambres de 2 ou 3 lits chacune (dont 2 en RDC adaptées aux PMR).



Transport

Au départ de Limoges en minibus et voiture.

2 véhicules sur place.



Dates

Du samedi 15 au vendredi 21 août (7 jours/6 nuits)



Tarifs

1 225 €

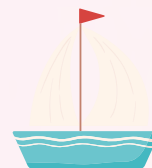

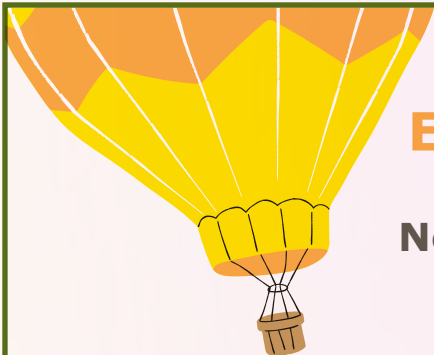

ET SI VOUS PARTIEZ EN VACANCES EN FAMILLE ?

Nous vous proposons de partir en famille à côté d'un séjour APAJH 87 pour bénéficier des temps d'activité adaptés et accompagnés !



Vous pouvez rejoindre le groupe de vacanciers la journée pour partager les temps de repas et d'activités.



Nous vous aidons à chercher une location pour vous et votre famille !



Nous adaptons l'accompagnement en fonction de vos besoins (transports, accompagnateurs, etc).



LES BONUS

Prendre du temps en famille quand vous le souhaitez dans la journée!

Permettre aux aidants d'avoir un relais et un temps de répit.

Vivre une aventure différente ensemble !



LES AIDES FINANCIÈRES

Vous pouvez bénéficier :

- d'une aide de la **MDPH** dans le cadre de la CPH
- d'une aide de l'**ANCV** (30% du séjour pour les personnes valides et 45% pour les non-valides).

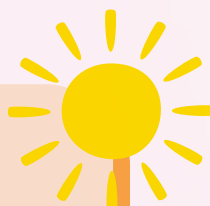

Chaque séjour est adapté et conçu **SUR MESURE !**

CONTACTEZ-NOUS ! Nous étudierons tout projet avec un devis à la clé.



Séjours du 1^{er} semestre 2026



Grazac (43)

Hébergement dans un gîte avec piscine intérieure. Projet: visite du Puy-en-Velay, marchés, dégustation de produits locaux et vous fêterez la chandeleur.

FA du 14 au 16 février 780 €

SA du 17 au 20 février 665 €



St Hilaire Bonneval (87)

Hébergement ferme aménagée/PMR. Projet : soins aux animaux (période de l'agnelage), raclette party, bar à chats, atelier pâtisserie, atelier bien-être.

FA du 6 au 8 mars 590 €
ou du 4 au 6 avril 590 €



Eyjeaux (87)

Vous serez hébergés dans un gîte avec jacuzzi.

Projet : Détente dans le jacuzzi, karaoké au Jump, restaurant, visite de Limoges, bowling.

SA du 21 au 22 mars 415 €





Ampuria Brava (Espagne)

Vous serez hébergés dans une villa avec piscine.
Projet : Visite de la région, Cadaquès, La Escala, Figueres, soirée paella.

A du 13 au 19 avril 1 140 €



Surgères (17)

Vous serez hébergés dans un gîte.
Projet : Visite de la Rochelle, l'aquarium, balade sur la plage, dégustation des produits locaux, restaurant sur le port.

SA du 1^{er} au 3 mai 590 €



Bize Minervois (11)

Vous serez hébergés en camping (mobil-home).
Projet : Détente, plage, pétanque, dégustation, visite de Minerve, Narbonne, restaurant, barbecue.

A du 5 au 7 juin 490 €

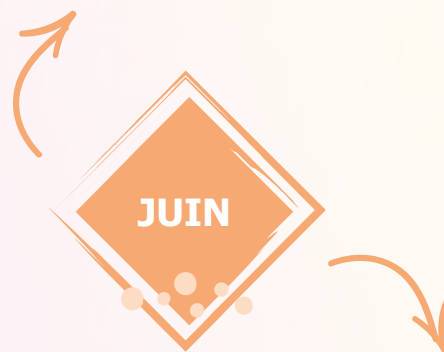
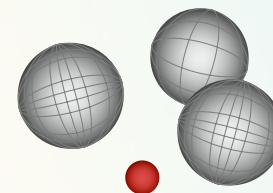

Center Parcs (Les Landes de Gascogne)

Hébergement en Cottage Vip avec sauna, bains à remous et jacuzzi.
Projet : Détente, piscine à vague, rivière sauvage, bowling, karaoké, ferme, restaurant, ateliers créatifs, soirée festive.

SA du 19 au 21 juin 655 €



Service Vacances Loisirs - 44, rue Rhin et Danube - 87280 Limoges

Tél. 05 55 37 87 23 - Fax: 05 55 37 62 91

Mail : svl@apajh87.fr - Site: www.apajh87.fr